

CONSTRUÇÃO

Segundo Trimestre | 2020

OESTE

p.8

É preciso
nos reinventar!

A pandemia do novo coronavírus deu um recado muito claro para a construção civil: é preciso mudar paradigmas para sobreviver diante deste cenário que se desenha, chamado de novo normal, tamanha mudança de perspectivas e de falta de horizonte nítido.





TECFUND

Fundações Especiais

SEGURANÇA & EFICIÊNCIA

A Tecfund Fundações Especiais é uma empresa conceituada no mercado de fundações para edifícios residenciais, comerciais, obras de infraestrutura e industriais. Objetivando a excelência no trabalho que empreende, a Tecfund aplica conhecimento técnico profissional e alta tecnologia avançada em todos seus projetos, assim como a constante busca pelas opções mais econômicas.

PAREDE DIAFRAGMA / ESTACAS BARRETE

ESTACÃO COM FLUÍDO ESTABILIZANTE

ESTACAS HÉLICE CONTÍNUA



 tecfundfundacoes.com.br

 [@tecfund.official](https://www.instagram.com/tecfund.official)

 [/tecfund01](https://www.facebook.com/tecfund01)

 [/Tecfund](https://www.youtube.com/tecfund)

Maringá - PR / 44 3262 1009

 44 99837 3839 Maringá - PR
45 99809 6743 Cascavel - PR

.DIRETORIA EXECUTIVA**PRESIDENTE**

Ricardo Lora

1º VICE-PRESIDENTE

Renato Pena Camargo

2º VICE-PRESIDENTE

Ricardo Parzianello

1º SECRETÁRIA

Vanessa Xavier Dias Pércio

2º SECRETÁRIO

Vinicius Lorenzi

1ª TESOUREIRA

Renata Peres Krum

2º TESOUREIRO

Edson José de Vasconcelos

SUPLENTES

Sergio Casarotto

Jadir Saraiva de Rezende

Agnaldo Mantovani

João Luiz Félix Filho

Flavio Nabih Nastas

Marco Antonio Guilherme

Antonio Paulo Galvão Natucci

CONSELHO FISCAL**TITULARES**

Oscar Beck de Souza

José Luiz Parzianello

Sergio Astir Dillenburg

SUPLENTES

Ivete L. Dillenburg Giovanella

João Luiz Broch

Claudio Renato Moraes Bressan

CONSELHO DELIBERATIVO

Mario Cesar Costenaro

Ricardo Prestes Mion

Ronald Peixoto Drabik

Edson José de Vasconcelos

Edson Luiz Schmitz

Ricardo Parzianello

Renata Peres Krum

**DELEGADOS REPRESENTANTES
NA FIEP****TITULARES**

João Luiz Broch

José Luiz Parzianello

SUPLENTES

Edson José de Vasconcelos

Edson Luiz Schmitz

Palavra do Presidente	4
Indicadores	6
É preciso nos reinventar	8
Uso de máscara	11
Importância do conselho superior	12
Guerra contra a covid-19	13
Novo aeroporto de Cascavel	16
Turismo na tríplice fronteira	17
Um ano perdido?	18
Pandemia não é o suficiente para afastar compradores	22
Comunicação virtual	23
Enfrentamento da covid-19 - CPRT	24
Nem a pandemia segura o BIM - COMAT	25
A burocracia na pandemia - CODESB	26
Momento de mudanças - CII	28
Depende de nós - COINFRA	29
Licenciamento ambiental - CMA	30
Dia Nacional da Construção Social 2020 - CRS	31
Contratos de obras públicas - COMJUR	32
Outros riscos em tempos de pandemia	33
Imóveis nas redes sociais	34

Projeto Gráfico: Elementar Ateliê de Comunicação

Jornalista Responsável: Luciano Barros

Apoio: Percy de Oliveira Jr e Henrique Afonso

Colaboração: Percy de Oliveira Jr e Pitágoras da Silva Barros

Impressão: Gráfica Tuicial

Publicação:Sindicato da Indústria da Construção Civil do Paraná Oeste
(Sinduscon/Paraná-Oeste)

Avenida Assunção, 690 - Centro - CEP 85.805-030 - Cascavel/PR

(45) 3226-1749/3226-4638 (fax)/ 98802-4736

www.sindusconoparanaoeste.com.br

sinduscon@sindusconparanaoeste.com.br

.OLHAR SEMPRE PARA FRENTE

Por mais que os tempos de incerteza nos levem a pensar de forma conservadora, o otimismo é uma marca daqueles que ousam, e por isso prefiro somar aos que enxergam oportunidade diante das adversidades.

A construção civil, neste momento, adota todas as medidas necessárias para resguardar a integridade física e psicológica dos colaboradores das empresas associadas, peças fundamentais e principais ativos da cadeia produtiva do setor. Está também atenta à logística de distribuição de insumos e às novidades que rondam o mercado.

Diante dessa realidade, devemos enxergar além. Ver a realidade sob novas perspectivas, novos moldes, mais enxuta, menos onerosa, mais eficiente e também socialmente responsável. Eis, então, alguns desafios dos quais nos deparamos.

O primeiro deles: entender o papel da construção civil no processo de reconstrução do País e saber que a obra é a melhor ferramenta geradora de emprego e que, por si só, cria uma cadeia virtuosa de emprego em seu redor que fortalece a economia. Essa dinâmica, diante de tamanha grandeza, dá musculatura, inclusive e de maneira indireta, para quem enfrenta as barreiras da informalidade.

O segundo, mas não menos importante: entender que a dificuldade é igual para todos, esteja onde a pessoa estiver, gerenciando ou executando uma obra. A vida ensina que, se todos vão bem, se aliam e planejam o que fazer, cada qual com o seu papel, os problemas tornam-se mais fáceis de serem resolvidos.

Em terceiro e último lugar: aprendemos, a partir de agora, a enxergar as coisas sob uma nova ótica, de perspectiva futura, amparados na lógica, na ciência e no combate às fake news, sempre com a sobriedade necessária a quem faz a diferença na sociedade e tem ampla relevância entre os formadores de opinião, no caso o empresário da construção civil.

Por isso, essa mensagem não poderia ser diferente. Vamos continuar apostando na eficiência, em nome não apenas da sobrevivência, mas na busca por sistemas cada vez mais sustentáveis e que permitam vislumbrar tempos em que a inovação se tornará obrigação para todos, indistintamente.

Todos os dias em nossos smartphones, computadores e TVs, temos uma verdadeira chuva de informações, e nem sempre é possível conferir a veracidade delas. Se achamos que ela faz sentido para nós e pode ajudar o próximo, tratamos de encaminhar imediatamente para nossas redes de contato e, assim, a informação se dissemina (em uma velocidade absurda), seja ela verdadeira ou não. Realmente, não pensamos nas consequências disso, afinal, é só uma mensagem sobre um assunto polêmico ou que vai alimentar ainda mais uma discussão interessante, não é mesmo? Não é bem assim. Primeiramente, refletir criticamente sobre a informação e, sempre que possível, checar a sua veracidade. Você também pode avaliar qual o grau de contribuição que aquela informação terá na vida das pessoas que você pretende compartilhar, ou seja, será que elas já sabem aquilo? É algo novo e que realmente trará algum benefício? Por fim, ter bom senso! Afinal, o que mais precisamos nesse momento são união e solidariedade.



Presidente Ricardo Lora

Aplicativo de marketplace

do Sicredi registra, em maio,

7 mil novos usuários devido a CONFINAMENTO SOCIAL

Sicredi Conecta, que promove negócios on-line entre associados da instituição financeira cooperativa, reúne mais de 27mil usuários em todo o país

A interrupção das atividades em grande parte do comércio, indústria e instituições financeiras, como tentativa de combater a pandemia do coronavírus (COVID-19), tem feito dos chamados marketplaces on-line uma boa alternativa para empresas e empreendedores manterem seus negócios em funcionamento. Nesse contexto, o Sicredi Conecta, aplicativo que permite que associados do Sicredi - instituição financeira cooperativa com **4,5 milhões de associados** e atuação em **22 estados brasileiros e no Distrito Federal** – anunciem e vendam produtos e serviços entre si, registrou **7 mil novos usuários** somente no mês de maio.

Desenvolvido pela startup Hallo, a ferramenta tem sido usada não apenas como maneira de manter a operação de empresas em andamento, mas também por pessoas que querem adquirir e comercializar produtos e serviços sem sair de casa, de forma segura e por meio das facilidades de pagamento oferecidas pelo Sicredi.

“Nosso **propósito** é oferecer soluções **inteligentes e simples** que auxiliem para o desenvolvimento financeiro de nossos associados, beneficiando também a comunidade local. Essa é uma das maneiras que encontramos para estimular e ajudar pequenos e médios negócios e a economia das regiões que atuamos”, **Tiago Nicolaidis, líder da Transformação Digital no Sicredi.**

Desde que o Sicredi Conecta foi implantado, em 2019, o app contabiliza mais de **27 mil usuários** e mais de **15 mil publicações**. É, atualmente, utilizado por cooperativas de crédito do Sicredi em 13 estados: Ceará, Goiás, Mato Grosso, Mato Grosso do Sul, Pará, Paraíba, Paraná, Pernambuco, Rio Grande do Sul, Santa Catarina, São Paulo e Sergipe.

“Muito mais do que oferecer crédito, a plataforma possibilita que os usuários divulguem seus negócios e vendam on-line seus produtos e serviços em um formato que evita o contato direto, seguindo as medidas necessárias neste momento de prevenção, ajudando a movimentar a economia”, coloca Bruno Grahl, CEO da Startup Hallo.

A ferramenta é resultado do programa Inovar Juntos, programa de parcerias com startups e alternativas inovadoras, por meio do qual o Sicredi selecionou a Hallo para desenvolver essa tecnologia. Desde seu lançamento, em 2018, o programa já envolveu cerca de 400 startups de várias regiões do país.



INDICADORES

CUB - SINDUSCON PARANÁ OESTE

ANO	MÊS	INDICES	MÊS	ANO	12 MESES
2020	ABR	1619,68	0,10	0,81	5,63
2020	MAI	1620,72	0,06	0,87	5,47
2020	JUN	1623,02	0,14	1,02	5,51

CUB - SINDUSCON PARANÁ OESTE

ANO	MÊS	INDICES	MÊS	ANO	12 MESES
2020	ABR	1610,20	0,13	1,04	5,14
2020	MAI	1611,44	0,08	1,12	4,98
2020	JUN	1615,33	0,24	1,37	5,10

Obs: *CUB Calculado pela Norma 12.721/2006

CUB - SINDUSCON PARANÁ OESTE - DESONERADO

ANO	MÊS	INDICES	MÊS	ANO	12 MESES
2020	ABR	1523,44	0,11	0,86	5,67
2020	MAI	1524,48	0,07	0,93	5,50
2020	JUN	1526,78	0,15	1,08	5,54

CUB - SINDUSCON PARANÁ OESTE - DESONERADO

ANO	MÊS	INDICES	MÊS	ANO	12 MESES
2020	ABR	1486,02	0,14	1,01	5,07
2020	MAI	1487,26	0,08	1,10	4,88
2020	JUN	1491,51	0,26	1,36	5,02

INDICE NACIONAL DE CUSTO DA CONSTRUÇÃO - INCC

ANO	MÊS	INDICES	MÊS	ANO	12 MESES
2020	ABR	786,070	0,22	1,19	4,06
2020	MAI	787,666	0,20	1,39	4,24
2020	JUN	790,331	0,34	1,74	3,68

IGPM

ANO	MÊS	INDICES	MÊS	ANO	12 MESES
2020	ABR	778,101	0,80	2,50	6,68
2020	MAI	780,280	0,28	2,79	6,51
2020	JUN	792,429	1,56	4,39	7,31

#MáscaraPelaVida

Proteja-se da covid-19, use a proteção sempre que sair de casa e faça a sua parte nesta guerra.



SINDUSCON
PARANÁ - OESTE

.É PRECISO NOS REINVENTAR



*Agnaldo Mantovani
Engenheiro de
Segurança no Trabalho*



*Guilherme Calijuri
Empresário*

A pandemia do novo coronavírus deu um recado muito claro para a construção civil: é preciso mudar paradigmas para sobreviver diante deste cenário que se desenha, chamado de novo normal, tamanha mudança de perspectivas e de falta de horizonte nítido.

Ainda que poucas obras na região da base territorial do Sinduscon Paraná Oeste tenham sofrido paralisação nos últimos meses diante da pandemia do novo coronavírus, o setor da construção civil não deve fugir à regra e também poderá ser profundamente impactado com a redução da atividade econômica provocada durante os dias de quarentena e perspectiva de brusca queda no PIB.

Por isso, a revista Construção Oeste conversou com líderes do setor da construção civil, empresários associados ao Sinduscon Paraná Oeste, engenheiros, arquitetos e urbanistas, expondo a seguinte pergunta: como nos reinventar?

“O momento exige uma imediata mudança de postura de todos os agentes participantes do processo da construção civil. A reinvenção deverá surgir de uma leitura sistemática de temas como direitos e deveres, sempre tão questionados sobre quem são seus detentores, e devem ocupar os espaços em busca do ambiente ideal para que esta crise sem precedentes possa ser enfrentada com o menor impacto possível. A criação de novas estruturas administrativas, remodelação de espaços, protocolos de acesso, transporte e movimentação de pessoas, regras de higiene e uso de EPI’s, por si só bastarão para que surjam os efeitos esperados, e é justamente aí o importante trabalho de resgatar com a urgência que o assunto requer, a conscientização sobre este novo e preocupante cenário, tornando as diversas interações cada vez mais aprimoradas entre patrões e empregados, valorizando o diálogo e exigindo-se mutuamente um comportamento pautado pela ética e pelos valores resultantes do trabalho, na busca incessante da preservação da saúde e da dignidade humana”, diz o engenheiro de Segurança no Trabalho Agnaldo Mantovani. Agnaldo é especialista em Segurança pela UFPR, pós-graduado em engenharia de avaliações de perícias, professor de pós-graduação em Engenharia de Segurança no Trabalho e Gestão de Pessoas, coordenador do Comitê de Políticas e Relações do Trabalho do Sinduscon Paraná Oeste e diretor da empresa AM Engenharia.

“Acredito que a construção civil jamais voltará a ser o que era antes da pandemia. Ao longo da minha experiência na construção civil, já sofremos impactos significativos diversas vezes. O mercado não tem pena de ninguém, quem não se adapta perde competitividade, e acaba ficando para trás. Sempre teremos adversidades e teremos que lidar com elas. As empresas que se adaptam durante crises sejam elas quais forem, sempre se levantam mais fortes e mais preparadas. O impacto realmente é significativo, mas o mercado é sempre cheio de altos e baixos. Existe a pandemia mas nossa rotina de trabalho não mudou totalmente. Nós da construção civil estamos acostumados a lidar com adversidades sempre e apesar de tudo, esse será mais um obstáculo a ser superado. Minha sugestão para os profissionais que estão começando

agora é não perder o foco, essa não é a primeira crise que estamos passando e também não será a última, o importante é manter a calma a cabeça erguida para sairmos dessa mais fortes e melhor preparados. Trazendo para o contexto mais atual, como essa é uma crise de saúde, nosso cuidado maior deve se voltar as pessoas. A economia não pode parar mas o cuidado com a saúde é o ponto principal. Com esse pensamento devemos encontrar uma justaposição entre dar andamento na economia e prezar pela integridade de todos os envolvidos. Na nossa empresa estamos seguindo estritamente as regulamentações de saúde do estado e município. Nossa equipe administrativa está dividida em dois escritórios evitando aglomeração e muitas das reuniões com fornecedores e clientes estamos fazendo através de videoconferências e até mesmo em grupos de whatsapp. Estamos nos reinventando otimizando processos de logística por exemplo para diminuir o número de pessoas envolvidas nos processos para evitar a propagação do vírus. Esta é a realidade das empresas que estão funcionando durante a crise e após superarmos tudo isso, ainda teremos processos mais alinhados com a nova era da construção civil pós pandemia”, relata Guilherme Calijuri, empresário do setor.

Como os municípios e o estado vão manter as suas obras públicas é preocupação do engenheiro civil Jose Luiz Parzianello, presidente do Conselho Superior do Sinduscon Paraná Oeste. “Nosso sistema é alimentado pelas obras públicas, principalmente por parte das pequenas empresas, que são a grande maioria da base do sindicato. A descontinuidade nos preocupa e os reflexos imediatos já estão sendo sentidos, pois o ritmo de novas obras reduziu muito. Diante disso, não haverá dinheiro, a arrecadação vai diminuir e tudo leva a crer que haverá dificuldade em honrar pagamentos”, observa.

“Nosso temor é que os empresários acabem sendo penalizados por decisões que não estão ao seu alcance”, complementa.

O arquiteto Mario Costanero é contundente: “Acredito que esse vírus apenas provocou a aceleração de um processo de reflexão há muito necessário. Vínhamos num atropelo de repetições de fórmulas, de práticas automatizadas e replicadas em qualquer canto, em qualquer cultura, em qualquer condição. Um processo de generalização massivo e padronizado. Aliás, o próprio enfrentamento da crise levou a adoção de medidas sem respeitar as características tão diferentes dos pontos mais variados do nosso planeta”, diz. “Quando tanto se fala no poder do Big Data, da informação, da compilação de dados, parece que não conseguimos lincar o que ouvimos ao que praticamos. A inovação em nosso setor, e não só nele, passa pela mudança de comportamento, como, por exemplo, assumindo o papel de protagonismo na análise e compreensão do contexto onde se está inserido: economia, cultura, costumes, base tecnológica, recursos humanos, etc”, observa.

“Aquele que melhor conseguir compreender os processos de transformação por que passa a sociedade, será o que melhor poderá oferecer serviços e produtos que atendam as novas demandas. Num momento onde a impessoalidade e o virtual parece imperar, um grande nicho a se explorar pode ser justamente o oposto, o atendimento personalizado, produtos com identidade e marca de origem.



José Luiz Parzianello
Empresário



Mario Costanero
Arquiteto

É PRECISO NOS REINVENTAR

O que pode parecer retrógrado pode se revelar como um grande avanço na compreensão deste momento de transição pelo qual passamos, onde a transformação de sistemas de produção e uma estonteante evolução tecnológica tem “fabricado” necessidades, tem imposto soluções e novas formas de comportamento, tem gerado crises existenciais, levando a uma incessante difusão de fórmulas e conceitos buscando conduzir e induzir a massa para o consumo de produtos e de bens que são “garantias” da melhor maneira de se viver. E como isso é líquido, é frágil, algo novo virá.

Na Arquitetura e nas Engenharias, no Urbanismo, na Nova Cidade, certamente serão exigidos o respeito as características do local. A reação à imposição, a superficialidade, levará a valorização e construção de uma identidade local. O que é certo também é que as respostas não se traduzirão em apenas uma verdade, também por aqui reina a diversidade. É fundamental entender que as respostas a essas novas solicitações, essas novas demandas, devem ser baseadas em novos instrumentos, novas ferramentas, novas possibilidades tecnológicas, novos sistemas construtivos e em novas linguagens. É estratégico reinventar-se, independente da pandemia. Estamos numa região privilegiada e, mesmo com os obstáculos existentes e outros que virão, as oportunidades são e serão imensas. A capacidade de enxergá-las e compreendê-las é que fará a diferença”, complementa Costenaro.

 /nutricard

BENEFÍCIOS GARANTIDOS PARA SUA EMPRESA

Os cartões alimentação e refeição são ferramentas de praticidade para sua empresa oferecer ao funcionário a possibilidade de escolha dos mercados e restaurantes de preferência para se alimentar, cumprindo a legalidade trabalhista e a diminuição dos encargos sociais para a empresa.

Conheça agora as vantagens
através de nosso site

www.nutricard.com.br

45 3038-2255

NutriCARD
ALIMENTAÇÃO E REFEIÇÃO

.HÁBITO DE USAR A MÁSCARA DEVE FAZER PARTE DA ROTINA

Parceiro da campanha #MáscaraPelaVida, o Sinduscon Paraná Oeste busca sensibilizar empresários do setor, bem como colaboradores e terceirizados, sobre o uso da proteção de boca e nariz como medida eficaz de combate ao novo coronavírus.

Na maior parte dos canteiros de obras das empresas associadas, o hábito já se tornou cultural: a máscara é um EPI de valiosa e indispensável relevância, capaz de fazer a diferença entre um ambiente saudável e outro nem tanto.

Mesmo que outras pessoas não as usem, se cada um fizer a sua parte, incorporando o adereço à vestimenta rotineira, a transmissão de gripe e outras doenças será reduzida substancialmente.

A única forma de prevenir a contaminação pelo novo coronavírus é usando máscara. Não existe remédio ou vacina, por enquanto. “Nós da construção civil, adotamos esse hábito nos canteiros de obras e nos serviços administrativos das empresas. É uma questão de cada um fazer a sua parte. “Quando todos agirmos da mesma forma, contribuiremos para o achatamento da curva, evitando superlotar os serviços de saúde”, destaca a engenheira civil Silvia Vendramin, coordenadora do CRS (Comitê de Responsabilidade Social). Por isso, o Sinduscon Paraná Oeste participa da campanha #MáscaraPelaVida, ao lado de outras entidades de Cascavel, ajudando a comunidade a adquirir a sua proteção e se unir nesta luta, que é de todos.

Mas não adianta apenas usar a proteção sem os devidos cuidados de asseio: é preciso lavar, a todo momento, as mãos, usar álcool em gel, manter distância entre as pessoas. Rever hábitos como abraços e outras mudanças também precisam ser adotadas. E a máscara, caso seja caseira, precisa ser submetida a limpeza constante.



IMPORTÂNCIA DO CONSELHO SUPERIOR



.A IMPORTÂNCIA DO CONSELHO SUPERIOR

Representação sênior do Sinduscon Paraná Oeste, o Conselho Superior é composto pelo colegiado de ex-presidentes da entidade, que colabora com sua vasta experiência e se reúne periodicamente para discutir questões estratégicas que dizem respeito à representatividade institucional da construção civil.

Sua atuação passa ao largo de questões relacionadas à rotina funcional e administrativa do Sinduscon, e se volta mais a temas macro e que norteiam a tomada de decisões em uma escala de maior amplitude.

O atual presidente do Conselho Superior é o engenheiro civil José Luiz Parzianello, que comandou o Sinduscon Paraná Oeste no período entre os anos de 2002 e 2003 e hoje faz parte da diretoria da Cbic (Câmara Brasileira da Indústria da Construção), na condição de suplente do Conselho de Administração.

Além de José Luiz Parzianello, fazem parte do Conselho os empresários Eduardo Sciarra, José Vidal Boaretto, Ricardo Prestes Mion, Ednilso Rossi Arnaldi, Marco Antônio Guilherme, Edson Luiz Schmitz, Vanderli Antônio Silva, Gerson Angelo Lorenzi, Fernando Dillenburg, Edson Vasconcelos e João Luiz Broch.

Sua finalidade é dar amparo às políticas da diretoria, servindo como referência em seu aspecto conjuntural. Ao participar de importantes decisões que envolvem o setor, o Conselho Superior dá a oportunidade a quem muito já contribuiu com o fortalecimento da cadeia produtiva.

O aspecto político também é relevante: nas indicações de representatividade, o Conselho dá a sua opinião, sempre amparada no conhecimento e experiência de seus pares, trabalho que também se estende ao envolvimento da entidade em bandeiras de lutas da sociedade.

Outra função de destaque é servir de elo entre as gerações. “A sucessão dos negócios é um processo que envolve responsabilidade, sintonia, respeito e inovação”, destaca Parzianello. Segundo ele, a integração é a melhor forma de se promover a continuidade de um setor essencial e de tamanha importância para a economia e manutenção do emprego e renda.

.SINDUSCON PARANÁ OESTE NA GUERRA CONTRA A COVID

Desde o dia 16 de março de 2020, quando o Governo do Estado decretou estado de calamidade pública por conta da primeira morte registrada por covid 19, o Sinduscon Paraná Oeste conclamou seus oito comitês técnicos e reviu parte de sua estratégia para ajudar no combate ao inimigo comum: os efeitos colaterais provocados no setor da construção civil por conta da pandemia.

A partir daí, e instituição que representa a cadeia produtiva da indústria da construção no Oeste do Estado arregaçou as mangas e partiu para uma ofensiva múltipla, sempre com atitudes proativas e acompanhando de perto a repercussão e evolução dos números.

O Sinduscon Paraná Oeste é composto por oito comitês técnicos, usando como referência a linha programática adotada pela Cbic (Câmara Brasileira da Indústria da Construção). São eles o CII (Comitê da Indústria Imobiliária), CPRT (Comitê de Políticas e Relações do Trabalho), Comat (Comitê de Materiais, Tecnologia, Qualidade e Produtividade), Coinfra (Comitê de Infraestrutura), CMA (Comitê de Meio Ambiente), Comjur (Comitê Jurídico), CRS (Comitê de Responsabilidade Social) e Comitê de Desburocratização.

Desde o primeiro momento, as empresas associadas foram orientadas pelo corpo jurídico da entidade a proceder na conformidade com a legislação, que garantiu flexibilidade quanto a possibilidade de concessão de férias coletivas e individuais, entre outras medidas.

No âmbito administrativo, o Sinduscon Paraná Oeste agiu rapidamente e habilitou seus colaboradores ao home office, sem prejuízos à rotina da instituição, ao mesmo tempo em que aprimorou seus canais virtuais de comunicação interinstitucional, tanto com os associados como representantes de demais segmentos da sociedade. Hoje, a realização de lives é uma rotina e este tipo de ferramenta auxilia de forma substancial as empresas associadas.



Ao mesmo tempo, a instituição disponibilizou às empresas associadas, em parceria com o Sesi-PR, testes rápidos de Covid-19, com intenção de facilitar o acesso aos testes e objetivo de auxiliar no controle da pandemia e retomada das atividades industriais.

Agindo dessa forma, a entidade pode desenvolver ações concretas de repercussão na sociedade, como as campanhas #SindusconSolidário e #máscarapela vida. O #SindusconSolidário viabilizou produtos de primeira necessidade, como alimentos, material de higiene e limpeza. A arrecadação foi entregue a Secretaria de Assistência Social de Cascavel, que redistribuiu os donativos a famílias em situação de vulnerabilidade. Já a campanha #máscarapela vida distribuiu mais de 20 mil protetores faciais à população da cidade, além de desenvolver uma campanha de publicidade sobre o tema com a participação de dezenas de entidades.

Várias empresas já fizeram doações para a campanha #SindusconSolidário, e essas empresas também estão convidando outras para participar e tornando a vida de centenas de pessoas menos difícil nestes dias de pandemia.

No canteiro de obras, um dos principais focos do trabalho do Sinduscon Paraná Oeste, as ações foram ainda mais significativa. Um manual de contingenciamento foi produzido com base nos mais rigorosos padrões de exigência e que tornaram o ambiente da obra ainda menos vulnerável a eventuais contágios. Este manual estabeleceu termos de conduta que doravante serão rotineiros e mitigarão o risco de contágio do vírus. Ao mesmo tempo, foram afixados cartazes informativos nas áreas comuns das obras, destacando a importância da observação irrestrita de tais medidas e reafirmando a importância do trabalhador e a integridade de sua saúde física e emocional.



GUERRA CONTRA A COVID-19

Devido à pandemia, também se instituiu uma nova rotina nos canteiros, especialmente no início de cada jornada, quando são passadas orientações gerais e preventivas sobre o dia, principalmente aquelas relacionadas à saúde e segurança dos trabalhadores.

“A construção civil é a prova de que a economia pode e deve encontrar meios para se adaptar às mais diversas circunstâncias, sejam elas boas ou não. O setor está sendo fundamental para que a economia não enfrente o colapso. As empresas foram ágeis e perceberam o quanto é importante preservar o seu maior ativo, o trabalhador. Por isso, nós do Sinduscon Paraná Oeste, entidade que tenho orgulho de presidir, estamos empenhados em fazer a nossa parte nesta luta que é de todos”, destaca o engenheiro civil Ricardo Lora, presidente do Sinduscon Paraná Oeste.

“Juntos com demais entidades da sociedade organizada, estamos empenhados em colaborar no enfrentamento da pandemia, seja arrecadando mantimentos a quem mais precisa, seja colaborando na disseminação do uso de máscaras. Nos canteiros de obras, nosso trabalho

consiste na conscientização do trabalhador sobre a necessidade de adotar uma nova postura e preparar o ambiente para estes novos tempos. É nos momentos de incertezas que a gente percebe a importância da união. Não está sendo diferente agora, em que as pessoas estão distantes umas das outras. Separadas sim, mas unidas em torno de uma só causa”, diz.



.LINHA DO TEMPO DAS AÇÕES DE COMBATE AO CORONAVÍRUS

16/03/2020	Confirmado o 1º caso no Paraná
18/03/2020	Sinduscon Paraná Oeste interrompe atendimento ao público e passa a atuar via home office
20/03/2020	Confirmado o 1º óbito no Brasil
23/03 /2020	Confirmado o 1º caso no Oeste (Cascavel)
25/05/2020	Sinduscon lança Plano de Contingenciamento nos Canteiros de Obras
27/03 /2020	Confirmado o 1º óbito no Paraná
30/03/2020	Confirmado o 1º óbito em Cascavel
04/04 /2020	Lançada a campanha #SindusconSolidário
07/04/2020	Sinduscon participa da campanha #MáscaraPelaVida
15/04/2020	Confirmado o 1º óbito em Guaíra
26/04/2020	Confirmado o 1º óbito em Foz do Iguaçu
01/05/2020	Campanha “Construção em movimento” é lançada
08/05/2020	OMS aponta dois municípios do Oeste entre os que mais respeitam o isolamento social (Boa Vista da Aparecida e Serranópolis do Iguaçu)
31/05/2020	Confirmado o 1º óbito em Toledo
01/06/2020	Confirmado primeiro óbito em Marechal Cândido Rondon e Palotina
05/06/2020	Mais cidades registram do Oeste óbitos: Medianeira, Guaraniaçu, Assis Chateaubriand e Jesuítas
15/06/2020	Pandemia atinge 75% dos municípios da região Oeste
20/06/2020	Pandemia atinge 99% dos municípios do Oeste
25/06/2020	Nova Santa Rosa é o último município da região Oeste a registrar casos confirmados da doença
30/06/2020	Região Oeste se torna o epicentro do contágio no Paraná

**A CONSTRUÇÃO
NÃO PARA!
O MOVIMENTO
NÃO PARA!**

aldeia

Leia! Anuncie! Assine!
www.revistaaldeia.com.br

UM AEROPORTO À ALTURA DA IMPORTÂNCIA DE CASCAVEL

Com uma estrutura de seis mil metros quadrados de área construída, o novo Aeroporto de Cascavel passa a ser um cartão postal da cidade e coloca fim a décadas de atraso e de expectativa por uma estrutura digna da importância e expressão da cidade. Pois este sonho, finalmente, agora é realidade, mesmo que em plena pandemia de coronavírus, em que a maior parte dos voos permanece suspensa.

Além do novo terminal de passageiros e estacionamento, a avenida de acesso ao aeroporto, a Ítalo Weber, foi duplicada em 2,2 quilômetros, totalizando investimento de aproximadamente R\$ 35 milhões.

Moderno, o embarque e desembarque das aeronaves será feito através de estruturas tubulares, os fingers, presentes, costumeiramente, somente em aeroportos de capitais.

São três elevadores, duas escadas rolantes, também duas praças de alimentação e quatro conjuntos sa-



nitários. Na parte superior, fica a área de embarque. Pelo vidro é possível ter a vista da pista e também da cidade.

A Construtora OTT de Curitiba foi a responsável pela construção do terminal de passageiros, a Dalba Construtora fez o pátio das aeronaves, a Petrocon fez o estacionamento de veículos, a Construtora Evolução fez a cerca no entorno do sítio aeroportuário e a EBSA-Empresa Brasileira de Soluções Aeroportuárias fez a instalação dos fingers.

Nos últimos cinco anos, o Aeroporto de Cascavel movimentou uma média de 200 mil passageiros em aproximadamente nove mil pousos e decolagens por ano. Com a modernização, a estimativa é dobrar o número de passageiros. Isso porque a nova estrutura estará apta a receber aeronaves Boeing 737-800, com capacidade para 162 passageiros. Além disso, a expectativa é concretizar novas rotas conectando Cascavel a Porto Alegre e a Cuiabá.



ITAIPU COLABORA COM RETOMADA DO TURISMO NA TRÍPLICE FRONTEIRA

A Itaipu Binacional, o Parque Tecnológico Itaipu (PTI) e a Universidade Estadual do Oeste do Paraná (Unioeste) desenvolveram duas tecnologias para auxiliar na desinfecção dos ambientes de visitação turística da usina.

De acordo com a Itaipu, como parte das ações de retomada do turismo na cidade, as atividades do complexo turístico da hidrelétrica estão voltando de forma gradual. O primeiro passeio liberado é a visita panorâmica.

Entre as medidas sanitárias no Complexo Turístico Itaipu (CTI), dois robôs fazem a descontaminação dos locais internos e externos.

Um dos robôs utiliza a tecnologia de radiação ultravioleta tipo C, que é capaz de destruir a capa proteica e o material genético de qualquer vírus, fungos e bactérias, conforme os pesquisadores.



O segundo modelo realiza a pulverização da solução de produtos de limpeza. Ele pode ser utilizado no modo automático ou por controle remoto, por meio de um aplicativo.

De acordo com o professor da Unioeste Antonio Marcos Hachisuca, os aparelhos são uma adaptação de robôs desenvolvidos para o uso rural, na desinfecção de espaços externos.

Segundo os pesquisadores, quando o robô está em operação, ele emite um alerta sonoro para que as pessoas não fiquem naquele ambiente.

De acordo com a Itaipu, a retomada de visitantes na usina também prevê o uso do aplicativo CovidPR, ou seja, os usuários deverão se cadastrar na ferramenta ao visitar o complexo turístico. O aplicativo conta com um formulário sobre o coronavírus e faz o acompanhamento remoto de usuários com sintomas da Covid-19.

Além disso, também faz recomendações sobre a necessidade de encaminhamento ao hospital ou quarentena domiciliar.

Como primeiro passeio retomado, a visita Itaipu Panorâmica será feita a cada uma hora, até as 16h. Os ônibus que transportam os turistas terão a capacidade reduzida pela metade, para garantir o distanciamento de dois metros entre cada pessoa.



UM ANO PERDIDO?



2020, UM ANO PERDIDO?

Diante do maior desafio empresarial das últimas décadas, reagir a uma pandemia de efeitos devastadores, a Revista Construção Oeste ouviu líderes regionais de alguns relevantes segmentos da sociedade com a seguinte pergunta: o ano de 2020 pode ser considerado perdido? Conversamos com Irineo da Costa Rodrigues, presidente da Cooperativa Lar e Cotriguaçu; Alci Rotta Jr, presidente da Caciopar; Augusto Stein, gerente regional do Sebrae-PR; Renato Pena Camargo, vice-presidente do Codefz e Danilo Vendrúsculo, presidente do POD (Programa Oeste em Desenvolvimento). Confira as respostas.

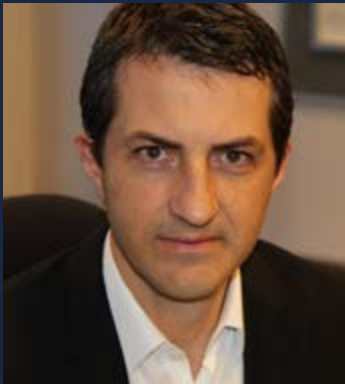

“O ano de 2020 ficará na nossa memória e também nos registros da história. Acredito que ninguém poderia imaginar o que viria a acontecer em tão pouco tempo. Um inimigo invisível colocou o mundo de joelhos. Sabemos da gravidade do problema. Temos ciência que precisaremos de muita cautela e discernimento, afinal vidas sempre devem ser a prioridade. Porém, isso tudo passará. O mundo e o Brasil terão prejuízos imensos, mas não a nossa vibrante região. O Oeste do Paraná é modelo de combate à pandemia e em sua capacidade de adaptação a esses tempos. O Oeste vai crescer mesmo na crise devido ao empreendedorismo de sua gente, pela garra de seus profissionais e pela sua vibrante agroindústria. Penso que não perderemos o ano de 2020. Imagino que conseguiremos superar mais esse grande desafio e sairemos melhores e mais fortes.”

Alci Rotta Jr, presidente da Caciopar (Coordenadoria das Associações Empresariais do Oeste do Paraná)

“Para alguns setores é, sem dúvidas, um ano perdido, porém para outros será um ano muito bom. No Oeste do Paraná, com exceção de Foz do Iguaçu, os demais 53 municípios terão pouco impacto nas suas economias, onde 70% do PIB advém do agronegócio. Tivemos uma safra recorde, com preços recordes. A produção de proteínas animais, mesmo com a queda do consumo interno em torno de 10%, foi suprimida pelo aumento nas exportações na mesma proporção, ou seja, produção normal com bons preços internacionais em função da cotação do dólar. O comércio, de modo geral, nos 53 municípios, será um reflexo deste setor ligado ao agro estar indo bem. A perspectiva é que o Oeste apresente um crescimento do PIB em 2020, ao contrário de muitas outras regiões do Brasil. O Paraná, por consequência, também deverá sofrer menos devido a sua economia girar em torno de 50% no agronegócio. Infelizmente, Foz do Iguaçu será o município com o maior impacto negativo devido a sua principal força econômica que é o turismo, estar praticamente parada e sua recuperação será lenta, ou seja, será um ano perdido. De certa forma há um alento no médio prazo devido às obras estruturantes como segunda ponte, perimetral, aeroporto, duplicação da BR-469, novo Porto Seco e outras mais, que colocará Foz e a Tríplice Fronteira em outro patamar em termos de mobilidade e atração de novos investimentos voltados ao turismo. Toda crise vêm acompanhada de inúmeras oportunidades.”

Danilo Vendrúsculo, presidente do POD (Programa Oeste em Desenvolvimento)





“Perdido não, mas obviamente estamos tendo um ano muito mais difícil e desafiador do que poderíamos imaginar. A crise sanitária é objeto e está nas mãos de especialistas da área. Vencê-la é pré-requisito para avançar na pauta econômica. Para lidar com esta, por sua vez, parece que teremos um desafio enorme para encaminhar questões que do dia para a noite se tornaram urgentes, mas ao mesmo tempo nos mantermos firmes para retomar e avançar com as pautas econômicas estruturantes para o país voltar a crescer e gerar oportunidades para todos. Buscando alguns aspectos positivos no meio de tudo isso, talvez possamos sair com um sistema de saúde mais fortalecido, hábitos de consumo mais sustentáveis, práticas corporativas mais modernas e que gerem qualidade de trabalho para empresários e colaboradores e ainda o amadurecimento e disseminação de novos modelos de negócios, mais assertivos e ágeis.”

Augusto Stein, gerente da regional Oeste do Sebrae/PR (Serviço de Apoio às Micro e Pequenas Empresas)

“Mais que outros municípios da região Oeste, Foz do Iguaçu sentiu fortemente o impacto da pandemia do novo coronavírus. Não que a cidade tenha mais casos que outras de seu porte, muito pelo contrário: temos nos preparado muito bem para o enfrentamento da enfermidade. O problema maior é o reflexo econômico delicado que a crise provoca. A nossa fronteira, especialmente, tem uma característica peculiar, porque sua economia é fortemente amparada no turismo. E esse segmento da economia está sendo um dos mais prejudicados neste momento. Há poucos turistas nos atrativos da região, os voos diminuíram bastante e muitos hotéis e restaurantes permanecem fechados, ocasionando o desemprego e recessão. Mais do que nunca, é preciso coragem e determinação para enfrentarmos essa situação, de cabeça erguida e atenta ao máximo. A construção civil de Foz do Iguaçu e região está junto com a comunidade da fronteira e com o Sinduscon Paraná Oeste nesta batalha para que menos efeitos danosos ocorram para todos.”

Renato Pena Camargo, vice-presidente do Codefoz (Conselho de Desenvolvimento de Foz do Iguaçu)

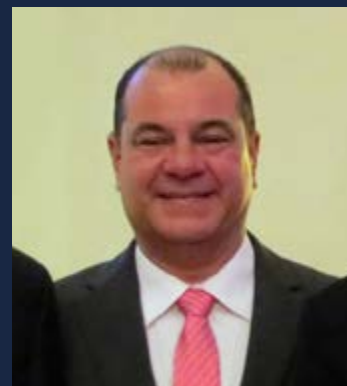

“Se consideramos como vinha desenvolvendo o governo Bolsonaro no fim de 2019, janeiro e fevereiro de 2020, momento em que o juro estava baixando, havia oferta de crédito e confiança plena no aumento do nível emprego, e tomarmos como base de março para cá, sem dúvidas é um ano perdido. Quem sabe, serão três anos perdidos. A economia terá de ser recuperada e o governo terá de ajudar as pessoas necessitadas, abrindo mão de recebimento de impostos, para que a economia gire. O agro, de um modo em geral está se defendendo bem: está exportando grãos e carnes. O dólar também ajudou a exportar. O Brasil deverá ser conhecido como a Arábia Saudita dos alimentos e tem uma condição espetacular de alimentar o mundo, porque a população cresce cada vez mais. O Brasil deverá ser ainda mais valorizado DNA pandemia e na pós-pandemia. Quando a economia voltar ao normal haverá dinheiro para as pessoas se alimentarem melhor. Em nível de país, é mais complicado. Percebemos que alguns setores sairão muito machucados e podem demorar até uma década para se recuperar. E outros irão à falência. O uso da tecnologia será muito difundido e nada será igual quando voltarmos ao normal. Aprendemos uma forma diferente de trabalhar, que vai significar menos eventos presenciais, menos viagens, enfim, isso muda completamente a forma de as empresas trabalharem. Isso afeta alguns setores muito utilizados até então. Acredito que na área de saúde haverá uma mudança na forma de as pessoas pensarem, com mais higiene, com mais cuidado na limpeza das cidades, para evitar que doenças recorrentes prosperem. Mas nada do que se fala hoje é definitivo, porque ainda estamos no meio da pandemia.”

Irineo da Costa Rodrigues, presidente da Cotriguaçu e da Cooperativa LAR



sindusconparanaoeste.com.br

AINDA MAIS RESPONSIVO, NOVO SITE DO SINDUSCON PARANÁ OESTE ESTÁ NO AR!



Em mais uma etapa da estratégia de reposicionamento da marca, o **Sinduscon Paraná Oeste** acaba de entregar aos internautas o novo site da instituição, que deve ser acessado pelo endereço eletrônico www.sindusconparanaoeste.com.br. O **novo site** é ainda mais responsivo, ou seja, adaptado a todas as plataformas: PC, smartphone ou tablet. Leve, direto e objetivo, conduz o usuário a uma experiência virtual que bem dimensiona o ambiente do setor, com informações relevantes sobre o mercado, pesquisas, cursos, notícias, fotografias, boletins informativos, a versão virtual da revista Construção Oeste, informações institucionais e outros dados. Possui ainda links de acesso a sites de entidades parceiras, formulário para questionamentos, dúvidas ou sugestões, histórico da entidade, galeria de ex-presidentes e outras atrações.

TRABALHADOR DA CONSTRUÇÃO CIVIL É O MAIOR ATIVO DE UMA EMPRESA

A crise do novo coronavírus evidenciou ainda mais a importância do trabalhador da construção civil e a necessidade de manter plenamente em dia sua saúde física e emocional, para que os canteiros de obras não percam em eficiência e competitividade.

Por mais que uma empresa invista em tecnologia, estrutura e otimização de processos, o que realmente fará com que ela seja bem-sucedida ou não são as pessoas que a compõem. Um time qualificado e engajado, que de fato vista a camisa da organização, é o melhor combustível para o alcance dos resultados desejados. Nada contribui mais para a tomada de decisão do que a troca de experiência e ideias entre os colaboradores. Dessa forma, é importante que a empresa valorize e invista em seu capital humano.

O RH, com seu papel cada vez mais estratégico, precisa estar atento e criar meios viáveis e reais para capacitar e envolver seus times. As construtoras, incorporadoras e empresas de venda de insumos, bem como demais empresas do ramo, precisam acreditar e entender que, para se diferenciar e alcançar novos resultados, é preciso começar, dentro de casa, a oferecer visões e vantagens igualmente diferentes.



Toda empresa tem gente boa e gente ruim: cabe ao empresário ou gestor de RH saber diferenciar o quanto antes e mesmo antes de tomar as medidas necessárias de admissão ou demissão, saber avaliar se a pessoa está ocupando o lugar certo ou se realmente não é o melhor profissional para trabalhar em sua empresa. Investir em gestão de pessoas é fundamental para o sucesso do negócio.

“Se estamos no período das informações que circulam livremente, a próxima era é a da sabedoria: transformar o conhecimento em ação, filtrando as informações. Em outras palavras, será a vez do talento”, destaca o engenheiro civil Ricardo Lora, presidente do Sinduscon Paraná Oeste.

“Empresas que só pensam no hoje tendem a focar apenas em retorno financeiro, esquecendo-se de criar verdadeiros times, o que pode ser um grande risco futuramente. As pessoas precisam se sentir motivadas por uma causa maior, por algo que realmente as faça querer acordar cedo e, diariamente, dar seu melhor. E isso vai muito além de remuneração e benefícios, é uma questão de motivação pessoal”, diz.

**FUNDAMOS
NOSSA
HISTÓRIA
COM UM DOS
MAIS FORTES
ALICERCES,
A CONFIANÇA.**

ESTAQUEAMENTO E SONDAGENS

(45) 3324-6102
fungeo@fungeo.com.br

www.fungeo.com.br

Em 1988 começamos nossa história e nos tornamos referência na execução de Fundações e Sondagens.

Temos a solução certa para sua obra de pequeno a grande porte, garantindo eficiência nas mais diversas áreas de atuação da Geotecnia.

**FORTE NO PRESENTE.
SEGURO NO FUTURO.**

FUNGEO®

PANDEMIA NÃO É SUFICIENTE PARA AFASTAR COMPRADORES

MERCADO APONTA QUE PANDEMIA NÃO É SUFICIENTE PARA AFASTAR COMPRADORES

Apesar de a confiança do empresário industrial e do consumidor final ter diminuído significativamente de um ano para o outro, por conta dos efeitos da pandemia, a disposição de investidores e famílias em adquirir imóveis continua em alta, segundo pesquisa da Brian Consultoria, produzida a pedido de uma série de entidades, entre elas o Sinduscon Paraná Oeste.

A pesquisa foi realizada entre os dias 25 de abril e 4 de maio, com um total de 540 respostas. Destas, a maior parte é composta por gestores de empresas da construção civil (59%), sendo 16% instaladas

em território paranaense. Estas empresas, juntas, programaram para o mês de abril um total de 297 lançamentos horizontais e 586 lançamentos verticais. Por precaução, 33% destes lançamentos foram adiados, o que reduziu a oferta e consequentemente gerou mais equilíbrio ao mercado. O canteiro de obras, no entanto, pouco foi afetado: apenas 19% das obras sofreram interrupção, sinal de que o imóvel permanece sendo um excelente negócio até mesmo nos tempos de crise.

Segundo o levantamento, a busca por imóveis está sendo pouco impactada: apenas 23% dos entrevistados disseram que houve uma queda muito acentuada neste aspecto, sendo 12% nos meios virtuais de venda. Com relação à intenção de compra pós-pandemia, 58% dos entrevistados dizem que seus clientes mantiveram a decisão e 35% desistiram. Outros 7% compraram imóveis durante os dias de pico da quarentena.

A pesquisa aponta ainda que o consumidor de imóveis, na era pós-pandemia, terá um novo perfil: ele vai optar por imóveis maiores, com maior circulação de ar, com menos opções de áreas comuns e de compartilhamento de ambientes. Há de se levar em conta, ainda, segundo Marcos Kahtalian, analista de mercado e sócio da Brian, que há uma tendência de crescimento do que chama de Mercado de Necessidade, em relação ao Mercado do Desejo, ou seja, a demanda reprimida acaba sendo fator fundamental, amparada pelo crescimento vegetativo da população e da necessidade de as famílias adquirirem seu imóvel. E a perspectiva de que o imóvel constitui uma reserva garantida de valor, inclusive para locação residencial, é outro atrativo levado em conta. “Comunicar-se com o cliente, aumentando sua confiança, ao invés de perdê-la, é fundamental”.

CONSTRUIR É A SAÍDA QUE APLACA A CRISE

A possibilidade de queda de 5,3 pontos percentuais no PIB 2020 preocupa o mercado e, caso essa tendência se consolidar, será a maior recessão dos últimos 120 anos. Por conta disso, os especialistas em economia são unânimes em afirmar que o momento é de atacar o problema, deixando a questão do endividamento para um plano secundário. “Logo que o confinamento terminar, precisaremos gastar o que for necessário para proteger nossas populações e nosso potencial econômico das consequências”, destaca Martin Wolf, editor do Financial Times.

Em entrevista ao Jornal do Oeste, de Toledo, a coordenadora do Núcleo de Imobiliárias da Associação Comercial e Empresarial de Toledo (Acit), Adriana Zanatta, prefere ser otimista. “O mercado imobiliário é visto pelo governo de forma especial. Primeiro devido à moradia ser necessidade básica para a população, prova disso que as taxas de juros

desde o início da pandemia só baixaram, este é um forte motivo para que o setor em breve volte à normalidade”, destaca.

Segundo ela, ainda é cedo para fazer uma análise pertinente em relação às taxas de desocupação de imóveis comerciais, bem como os valores praticados nas vendas e locação. Ela enfatiza que uma prática adotada neste período é estabelecer conversas com os locatários e acompanhar as particularidades de cada caso.



REDUÇÃO DE EVENTOS PRESENCIAIS EXIGE MAIOR ATENÇÃO À COMUNICAÇÃO VIRTUAL

Ciente de que a pandemia trouxe reflexos na rotina de trabalho desenvolvido em favor do setor da construção civil, o Sinduscon Paraná Oeste decidiu investir ainda mais no aprimoramento de

suas plataformas de comunicação com o associado, objetivando compensar os efeitos que o distanciamento social tem trazido.

A redução na quantidade de eventos presenciais rotineiras, uma constante da Casa, exigiu investimentos em canais de comunicação com o associado ainda mais efetivos e responsivos, trabalho este desenvolvido pela equipe de comunicação e marketing da entidade.

Anteriormente, o Sinduscon já havia promovido o reposicionamento da marca em suas mídias tradicionais, como a revista Construção Oeste, o boletim informativo eletrônico quinzenal e as notícias veiculadas nas redes sociais e veículos de comunicação.

Agora, o investimento concentra-se no lançamento do novo site, o www.sindusconparanaoeste.com.br, que já está no ar, e em campanhas como “Construção civil em movimento”, vídeo institucional que ressalta a importância do setor na retomada da economia e que foi lançado no dia 1º de Maio, dia do Trabalhador. A instituição aposta também na comunicação direta com o trabalhador nos canteiros de obras. Nos primeiros dias da pandemia, teve presença marcante, com orientações sobre novos procedimentos a serem adotados e sobre a importância de desenvolver um trabalho sem riscos à integridade física e emocional.

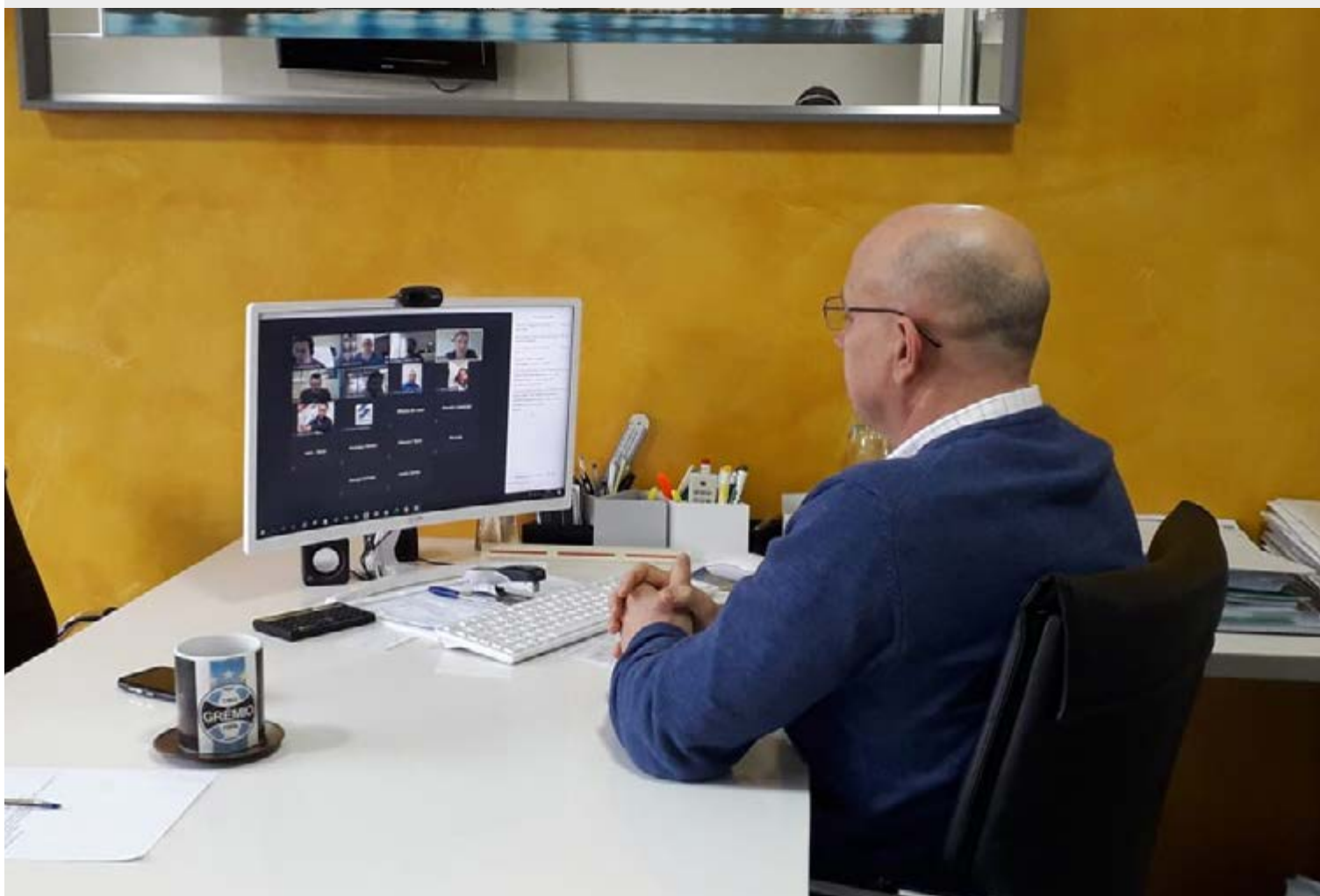

COMITÊ DE POLÍTICA E RELAÇÕES DO TRABALHO - CPRT



Agnaldo Mantovani
Coordenador



Edson Luiz Schmitz
2º Coordenador



Marcelo José Marques
3º Coordenador

CPRT NO ENFRENTAMENTO DA COVID-19

Como reagimos até aqui? Quantas dúvidas já foram sanadas e quantas estão por vir? Há um debate em todo o país. Encontraremos a fórmula ideal? Que preservará empregos e manterá os seus detentores saudáveis?

É importante notar que ao longo deste ano, nas outras partes do mundo e logo chegando aqui no Brasil, o novo coronavírus, virou de pernas para o ar infinitos conceitos do que era certo ou do que era errado. Alterou relações, rotinas, protocolos, agendas, roteiros, programas e por aí vai. Estabeleceu uma nova ordem, onde os mais renomados especialistas ainda divergem sobre suas teses e colocam em cheque qual é o caminho a ser seguido.

No início dos contágios não podíamos imaginar um desdobramento tão complexo, e ainda hoje não podemos. A regra, nos parece, está consolidada e nos chega a partir do entendimento da maioria esmagadora de cientistas e pesquisadores. Viveremos dia a dia, resolvendo as questões imediatas da maneira que melhor satisfaça as necessidades que vão surgindo. O aparecimento de uma vacina (método preventivo) ou de um remédio (método de tratamento que resolveria o problema já estabelecido, mas não o evitaria) são a grande esperança do futuro. Mas onde está este futuro situado no tempo?

Temos a nítida impressão de que ainda que surjam soluções para este problema, não haverá retorno para as desgastadas relações de trabalho. Há um turbilhão de novas possibilidades. A capacidade de comunicação de forma muito mais abrangente e rápida, atingiu níveis inimagináveis se comparado ao que se esperava no passado recente.

Consideramos, que esta “antecipação do futuro” deve ser absorvida e dela se possa extrair também o que pode ser melhor para a sociedade. Em linhas gerais a Indústria da Construção Civil não pode ser home office. Será?

O que devemos entender como indústria? Podemos compreender realmente tudo o que precede o empilhamento de tijolos, concreto e argamassa em uma parcela de solo?

Já se trata de um volume praticamente incontável, a quantidade de possibilidades que existirão para o novo formato, para as novas políticas entre o capital e o trabalho. As relações entre estas forças estão impactadas e o restabelecimento do que era considerado normal, pouco a pouco se distanciará e a melhor forma de entendermos que o futuro pode ser melhor, será nos desapegando daquilo que julgávamos ser o ideal, pois o ideal construiremos, aprendendo e reaprendendo.

NEM A PANDEMIA SEGURA O BIM

Nem tudo é pessimismo na indústria da construção civil da região Oeste do Paraná. O governo federal acaba de estabelecer, por meio do decreto nº 10.306 a utilização do BIM – Building Information Modelling na execução direta ou indireta de obras e serviços de engenharia realizada pelos órgãos e pelas entidades da administração pública federal. O decreto estabelece que a implementação se dará de forma gradual, sendo que a primeira fase será iniciada em 1º de janeiro de 2021. Realmente, um avanço significativo e bastante esperado pelo setor. Especialmente no âmbito do Sinduscon Paraná Oeste, que já trabalha na implantação do BIM há um bom tempo e desenvolve ações conjuntas com outras entidades para desenvolver a tecnologia e disseminá-la junto às empresas do setor.

No dia 13 de maio, o tema BIM foi o centro das atenções em reunião semipresencial realizada por iniciativa do Comat (Comitê de Materiais, Tecnologia, Qualidade e Produtividade) do Sinduscon Paraná Oeste. Além de representantes do comitê, o encontro contou com a participação de dirigentes do Sebrae e Senai. “Neste momento está sendo elaborado um planejamento de ações de trabalho do Sinduscon Paraná Oeste e seus parceiros, reforçando, especialmente, o aspecto de informação que o tema merece”, observa a engenheira civil Maria Estela Montini Domingues, coordenadora do Comat. Entre as vantagens do BIM, estão aspectos como planejamento eficaz, banco de dados único, redução de custos e otimização do tempo.



*Maria Estela Montini Domingues
Coordenadora*



*Ana Carolina Dillenburg
2ª Coordenadora*



*Vitor Hugo Stormovski Cesar
2º Coordenador*

COMITÊ DE DESBUROCRATIZAÇÃO - CODESB



Ronald Peixoto Drabik
Coordenador



Leandro Freder Gomes
2º Coordenador



Aparecido L. de Oliveira
3º Coordenador

A BUROCRACIA NA PANDEMIA

Uma pandemia de efeitos catastróficos mundiais evidenciou algo que muita gente tinha plena convicção: o mundo moderno, há muito, já não tem mais espaço para papéis em demasia, carimbos sobre carimbos e uma infinidade de certidões e certificados que representam a síntese do atraso.

A era digital, desenvolvida ainda em meados da década de 60 do século passado, e aprimorada com bastante vigor no início deste novo século, agora dá amostras, de forma definitiva, de sua funcionalidade, eficiência e imprescindível existência.

A burocracia é um escorregadio terreno de percepções que, com o passar do tempo, se mostram equivocadas, desnecessárias ou distantes do papel relevante que a sociedade exige de suas instituições, sejam públicas ou privadas.

Com relação à iniciativa privada, as próprias leis do mercado se encarregam de moldar empresas a um cenário onde a competitividade rompe obstáculos e acelera o empreendedorismo.

Já no poder público, as coisas não funcionam bem assim. Pela sua característica de exercer o monopólio na atividade de governar, a administração pública não sofre interferência externa, não está sujeita a leis do mercado e por isso dificulta o surgimento de células que alimentem qualquer forma de resistência interna ou vontade de mudar o status quo.

Por isso, a pressão pela mudança de paradig-

mas precisa vir da sociedade organizada, por meio de instituições que servem como peso e contrapeso da democracia, como é o caso do Sinduscon Paraná Oeste, primeira entidade do Brasil e criar, ainda em 2015, um comitê específico para combater os males da burocracia.

A ideia deu certo e prosperou Brasil afora, ainda mais quando o primeiro fruto concreto da ação se tornou real, o Aprova Digital, desenvolvido em parceria com a Prefeitura de Cascavel e que vem se espalhando por várias cidades de vários estados.

O Aprova Digital é um exemplo de que, quando há força de vontade, garra e disposição, as coisas podem ganhar novos rumos. Hoje, os alvarás de construção, por exemplo, são emitidos on line e os projetos, devidamente aprovados por profissionais engenheiros e arquitetos, não passam mais pela análise de servidores não instruídos ou sem habilitação e sem competência para tal.

A construção deste conceito surgiu da necessidade de poupar esforços e despesas em vão e valorizar o papel do engenheiro e do arquiteto com a sua natural responsabilidade sobre o que faz. Graças ao esforço regional, com apoio de gestores públicos das 54 prefeituras da Amop, da Associação de Engenheiros e Arquitetos de Cascavel (Aeac) e de outras entidades, este processo se fortalece cada vez mais e evidencia que a desburocratização é um caminho sem volta.

CONSTRUÇÃO CIVIL A INDÚSTRIA QUE FAZ O PARANÁ CRESCER



O Sistema Fiep, por meio das suas instituições, fortalece a construção civil oferecendo as soluções:

Fiep

Representa os interesses da categoria, fortalece e amplia os negócios.

Senai

Capacita profissionais da base até a liderança, e os Institutos de Tecnologia e Inovação promovem a modernização dentro das empresas.

Sesi

Forma cidadãos com suas unidades do ensino fundamental ao médio, e desenvolve ambientes laborais mais seguros e saudáveis para melhorar o rendimento das equipes.

IEL

Promove e amplia a cultura da inovação nas empresas, e oferece educação executiva para formar os gestores industriais.

Conheça as vantagens para o seu negócio:
sistemafiep.com.br/campanha



**Sistema
Fiep**

FIAP
SESI
SENAI
IEL

Pela indústria, em todo o Paraná.

COMITÊ DE INDÚSTRIA IMOBILIÁRIA - CII



Sérgio Casarotto
Coordenador



Paulo Vilmar Gotardo Júnior
2º Coordenador



Flávio Nabih Nastas
3º Coordenador

.MOMENTO DE MUDANÇAS

A indústria imobiliária é um dos setores da construção civil mais impactados pela pandemia e está tendo que, literalmente, se reinventar para encontrar meios de sobrevivência. Desde que o isolamento social teve início, as plataformas digitais passaram a ter uma relevância ainda maior no segmento, especialmente nas ações de vendas de imóveis, e, em muitos casos, o resultado vem sendo positivo.

Em uma primeira análise, tudo indica que o comportamento do cliente vai mudar completamente após a pandemia e não se adaptar ao processo de vendas online vai influenciar negativamente nos negócios, alerta Sérgio Casarotto, coordenador do CII (Comitê da Indústria Imobiliária) do Sinduscon Paraná Oeste.

E recente videoconferência realizada junto à Cbic (Câmara Brasileira da Indústria da Construção), a CII foi apresentada à plataforma Block, que visa melhorar a relação dos bancos com as incorporadoras/loteadoras no que se refere à Gestão de Recebíveis oriundos do Plano Empresário. Em fase de teste – gratuito – e cadastro, o sistema permite uma série de funcionalidades, como cadastro; upload do empreendimento; upload Mapa de Vendas; controle de Pagamentos; Controle de Financiamento; Registro de Direito Creditório, e Constituição de Ônus e Gravames.

Outra ação relevante da CII vem sendo desenvolvida em conjunto pelo Comjur (Comitê Jurídico), desta vez em nível de Cbic (Câmara Brasileira da Indústria da Construção) para pacificar as questões regionais referentes ao relacionamento com os cartórios de registros. Interlocuções vêm sendo mantidas com o Ministério da Economia e com os registradores para pacificar os pontos possíveis e melhorar o ambiente de negócio dos empresários. O que não for possível de ser pacificado, que apresente divergências conceituais entre o setor e os registradores, terá que ser levado para outra esfera.

.DEPENDE DE NÓS

De todos os segmentos da economia, o setor de obras, de um modo em geral, talvez tenha sido um dos que menos sentiram o efeito da pandemia. Essa constatação é uma meia verdade, já que o setor de obras públicas, que depende diretamente de recursos do governo, está apreensivo com o momento que atravessamos. O problema é que muitas prefeituras, ASSIM COMO OS ESTADOS E A UNIÃO, já estavam com a corda no pescoço antes do momento de dificuldades. E agora, muito mais, devido à brusca queda na arrecadação de tributos, entre eles o ICMS e o FPM, principais fontes de recursos da maior parte das prefeituras. O fantasma do atraso no pagamento de obras já é uma realidade e afeta principalmente empresas de pequeno e médio portes. Diante disso, o Coinfra (Comitê de Infraestrutura) do Sinduscon Paraná Oeste, entregou à Amop um ofício contendo um resumo das aflições do setor e um pedido especial para que a entidade interceda junto aos municípios associados no esforço para que os pagamentos voltem a ser feitos em dia, diante do perigo de efeitos ainda mais devastadores à economia de mercado.

É preciso estarmos atentos aos movimentos do mercado, percebendo as reações da retomada da produção não apenas no nosso setor, mas na economia como um todo. No entanto, precisamos nos manter vigilantes e fazer a nossa parte, difundindo aquilo que

chamamos de o novo normal, ou seja, a retomada da rotina com os devidos cuidados de distanciamento social e medidas de profilaxia em ambientes fechados.

Na região Oeste, depende muito de nós encontrarmos as forças necessárias e reagir a esse momento desafiador. Essa missão não é exclusividade minha, mas é sua também. Ter resiliência, responsabilidade e, sobretudo, vontade de se superar é o que precisamos agora. Menos conversa jogada fora, fake news e pessimismo. É hora de desligar a televisão e agir. A construção civil está sempre em movimento e conhece o seu poder transformador. A obra é fundamental para a retomada do desenvolvimento e do ambiente de otimismo no mercado. O tempo não para, é preciso erguer a cabeça e olhar para frente, mirando sempre a eficiência, redução de custos, sustentabilidade ambiental e, sobretudo excelência no atendimento ao cliente. Nossas obras podem ser ainda melhores e mais resolutivas se enxergarmos com esses olhos. Já que o início de ano não foi tão bom, vamos fazer de tudo para melhorá-lo no restante do período que falta, vamos nos superar, arrancar forças que nós mesmos não conhecemos. Basta acreditar, ter foco, planejamento e meta. Juntos, vamos vencer mais esta batalha, e nos preparar sempre para a guerra maior que é a sobrevivência no dia a dia.



*Marcelo Adriano Rambo
Coordenador*



*Abel Pickler Sgarioni
2º Coordenador*



*Igor Alexandre Vasconcelos
3º Coordenador*

COMITÊ DE MEIO AMBIENTE - CMA



Jair Carlos Sorbara
Coordenador



Araê Vieira Dalmina
2º Coordenador



Robson Biela
3º Coordenador

LEI GERAL DE LICENCIAMENTO AMBIENTAL

Uma das questões mais relevantes que estão sendo discutidas em nível do CMA (Comitê de Meio Ambiente) do Sinduscon Paraná Oeste, em consonância com as diretrizes da Cbic (Câmara Brasileira da Indústria da Construção), é a nova Lei Geral do Licenciamento Ambiental.

Após longa espera, o setor se depara com medidas que, em uma análise preliminar, representam a modernização da norma, com a possibilidade de audiências públicas ambientais virtuais; simplificação da tramitação dos processos digitais do licenciamento ambiental; uniformização da sistemática do processo de licenciamento; segurança jurídica e mais previsibilidade para que toda a cadeia consiga empreender de forma melhor.

Além disso, permite que o servidor tenha mais segurança para assinar a licença ambiental e maior protagonismo à sociedade civil, notadamente para empreendedores e equipes técnicas contratadas, que respeitam as normas e compreendem que preservação ambiental agrega valor ao empreendimento e facilita a concessão de financiamento.

A lei geral trata de procedimentos e veio apenas sistematizar as diretrizes gerais desse novo marco legal. “Como toda norma protetiva brasileira do meio ambiente – Código Florestal, Lei da Mata Atlântica, que quando há supressão de vegetação, traz medidas compensatórias –, a lei geral vai apenas facilitar a toda cadeia produtiva envolvida en-

tender melhor se a forma de licenciamento ambiental ocorre corretamente”, destaca o coordenador do CMA, engenheiro civil Jair Sorbara.

Para ele, o grande vencedor será o meio ambiente. A lei vai facilitar que o desenvolvimento se dê com sustentabilidade, considerando o tripé: social, ambiental e econômico. “É mais do que a hora para alcançar a segurança jurídica e empreender, com sustentabilidade, gerando emprego, renda e respeito ao meio ambiente para a presente e futuras gerações”.

LIVE

Por iniciativa do CMA, os associados do Sinduscon puderam assistir a uma live com o tema “Gestão dos resíduos da construção e sua relação com a pandemia”, com a presença do administrador de empresas Levi Torres, fundador e coordenador da Abrecon (Associação Brasileira para Reciclagem de Resíduos da Construção Civil e Demolição), com adesão de diversos representantes de empresas associadas e especialistas na área. Aspectos como ações adequadas nas etapas de coleta, armazenamento, transporte, tratamento, destinação final e disposição final ambientalmente adequado foram tratados, sempre tendo como foco a preservação da saúde pública e a qualidade do meio ambiente.

DIA NACIONAL DA CONSTRUÇÃO SOCIAL 2020

Este ano por conta da pandemia de covid-19, não teremos a realização do Dia Nacional da Construção Social, evento tradicional do mês de agosto, que teve a edição 2020 cancelada. E por falar em coronavírus, o mesmo tem causado problemas não apenas na área de saúde, mas também na economia de Cascavel e região, base territorial do Sinduscon Paraná Oeste. Por isso, o CRS (Comitê de Responsabilidade Social) está promovendo uma campanha de arrecadação de donativos, como alimentos, materiais de higiene e limpeza. Toda ajuda é bem-vinda. Para participar, acesse as redes sociais do Sinduscon onde aparece a hashtag da campanha SindusconSolidário ou entre em contato através do fone 459993 0842 e também no e-mail comites@sinduscooestepr.com.br. A sua ajuda é importante, seja de que forma for, e fará a diferença na vida de centenas de famílias que passam por dificuldades neste momento.

O Comitê de Responsabilidade Social – CRS – também apoia a campanha “Mascara pela Vida” idealizada pelo Codesc (Conselho de Desenvolvimento Econômico, Sustentável de Cascavel) com a doação de 20.000 mil máscaras laváveis. O objetivo da campanha é mostrar as pessoas que o uso de máscaras é um aliado na luta contra a pandemia e, assim, auxiliar para a mudança no comportamento individual e coletivo e, ainda, oportunizar práticas de promoção e

prevenção em saúde.

Em função da pandemia da Covid-19, muitas ações de responsabilidade social têm sido desenvolvidas por entidades e empresas do setor da construção. Buscando reuni-las em uma única área, para que possam servir de exemplos e serem replicadas em outras localidades, a Câmara Brasileira da Indústria da Construção (CBIC) disponibilizou cartilhas e também um formulário em seu site, o www.cbic.org.br: ‘Boas Práticas em Responsabilidade Social durante a pandemia do coronavírus’.

Construtoras e incorporadoras já estão aprofundando suas ações de segurança e saúde do trabalhador nos canteiros para proteger sua mão de obra e contribuir no esforço pela prevenção e contenção do contágio pelo coronavírus. Para isso, o CRS conta com seu apoio no preenchimento do formulário contando um pouco das ações que chegaram ao seu conhecimento.

As boas práticas desenvolvidas serão divulgadas no CBIC Hoje+, na Agência CBIC e na área do site denominada ‘Ações da construção na pandemia’.

A iniciativa integra o Mapeamento de Boas Práticas em Responsabilidade Social no setor da construção durante a pandemia do coronavírus e é parte integrante do ‘Projeto Responsabilidade Social e a Valorização do Trabalhador’, realizado pela CBIC, em correalização com o Sesi Nacional.



*Silvia Vendramin
Coordenadora*

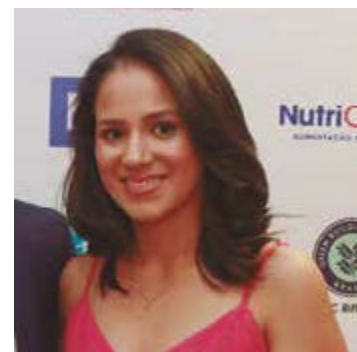

*Sara Priscila Rezende de Souza
2ª Coordenadora*



*Vanessa Dias Pércio
3ª Coordenadora*

.CONTRATOS DE OBRAS PÚBLICAS EM TEMPOS DE COVID -19



Joaquim Pereira Alves Jr
Coordenador



Sandro Dal Bosco
2º Coordenador



Ricardo Parzianello
3º Coordenador

Começo esse texto com uma pergunta muito prática. Podemos dizer que estamos vivendo um regime jurídico excepcional de emergência sanitária que demanda quebra de alguns paradigmas no mundo jurídico? A resposta é claro, é positiva, em que pese a Lei Geral de Licitações não ter sido forjada para resolver questões da amplitude pelas quais o Brasil está passando.

A situação de emergência gerada pela pandemia de COVID-19 deu causa a um regime jurídico específico para o atendimento das demandas do período. Novas construções, especialmente jurídicas, devem ocorrer para viabilizar o alcance dos objetivos de contenção da emergência.

A gravidade do quadro produz um ambiente de incerteza nas relações contratuais já estabelecidas entre a administração pública e as empresas privadas. Além disso, cresce sobremaneira a insegurança dos contratados quanto à suficiência orçamentária das Administrações para fazer frente às suas obrigações.

Medidas administrativas, como a suspensão da execução do contrato ou mesmo sua alteração, foram tipificadas pela Lei 8.666/93 como hipóteses a ensejar o reequilíbrio contratual, indenizações ao contratado ou a própria rescisão do contrato e são riscos alocados pelo legislador à responsabilidade da Administração Pública.

Seria altamente recomendável que a Administração, especialmente a municipal, criasse comitês de crise para tratar da temática, como por exemplo, planejar aquisições e contratações para enfrentamento da pandemia, o que fazer com os contratos em curso de execução, bem como avaliar com isenção se é o momento de realizar novas contratações, ante a inevitável drástica queda na arrecadação, por motivos óbvios.

Diversos são os riscos de contratar com a Administração no momento atual, o que pede o máximo de atenção e critério do gestor na hora da contratação. Exemplos disso, são a possibilidade de atrasos no pagamento das medições e também a possível demora para chamar o vencedor do certame para a formalização do contrato.

No primeiro caso, havendo o atraso por mais de 90 dias, o contratado pode pleitear a rescisão

do contrato, independentemente do regime jurídico excepcional. No segundo caso, caso a proposta não reflita mais o valor, a Administração pode efetuar o reequilíbrio, ainda que o faça após a assinatura do contrato.

Outro ponto que as contratadas devem estar atentas quanto à suspensão do contrato, caso em que as obras ou serviços de engenharia ficariam paralisados durante o período da emergência de saúde pública e, após este período, a execução do objeto poderia ser retomada, com a devolução do prazo à contratada para a continuidade da execução contratual.

Nestes casos os custos extraordinários gerados pela suspensão, como por exemplo, as despesas com desmobilização e posterior mobilização, deverão ser arcadas pela Administração.

Além disso, como a suspensão tende a provocar patologias na obra em execução pela exposição ao tempo de seus sistemas e materiais utilizados, ficando mais dispendiosa a execução do restante da obra e, com isso, gerar a necessidade de aditivos contratuais com acréscimo do valor contratado. Trata-se de assegurar ao contratado o direito ao integral restabelecimento da equação econômico-financeira do contrato. Importante que se chame a atenção para o fato de que, em tempos normais, em casos em que a suspensão se prolongasse por mais de 120 dias - transcorridos continuamente ou em parcelas -, o contratado poderia optar pela rescisão do contrato ou pela suspensão do cumprimento de suas obrigações até que a situação seja normalizada.

Porém, o exercício desse direito está excetuado nas hipóteses de “caso de calamidade pública” e, como muitas Administrações decretaram estado de calamidade pública por conta da pandemia da COVID 19, as empresas contratadas, nestes casos, não poderão se valer do direito à rescisão por este motivo.

Por fim, a recomendação para este momento é que o contratado realize notificação fundamentada à Administração para todos os fatos relevantes afetos à execução do contrato, bem como reúna a documentação que lastreia suas alegações.

Sandro Mattevi Dal Bosco
Advogado OAB/PR 33.153

OS OUTROS RISCOS EM TEMPOS DE PANDEMIA

Naturalmente todas as atenções estão voltadas ao coronavírus. E não poderia ser diferente.

Mesmo que consideremos que outras epidemias e doenças, ao longo da história da humanidade já devastaram parte da população do globo terrestre, esse vírus da covid-19 trouxe uma mudança muito radical na vida de milhões de pessoas em todo o mundo.

Localização geográfica, condição sócio econômica, nível de educação ou cultura, idade, crença ou origem dos indivíduos, nada disso importa. A preocupação é estarmos em um local seguro e nos mantermos saudáveis. O inimigo é cruel, é invisível e pode surpreender, atacando quando menos se espera, e deixando um rastro de dor e sofrimento à tantas famílias, para não falarmos na destruição em série das relações de consumo e lamentavelmente provocando consequências muito ruins para a economia, cuja dimensão ainda não se pode calcular. Ocorre que o cotidiano das pessoas, às submetem a uma quantidade enorme de outros riscos. Tecnicamente, estas ameaças são identificadas, avaliadas e através da ciência e dos profissionais de saúde e segurança, são determinadas e implementadas ações capazes de eliminar ou minimizar os impactos destes riscos sobre cada indivíduo.

Desta forma todos os espaços, ambientes, atividades laborais, de lazer, de transporte ou qualquer outra movimentação devem ser abrangidos por medidas eficazes de segurança.

Recentemente, a queda de um garoto que frequentava um edifício localizado no Recife, culminando com a sua morte, nos leva a uma pergunta muito simples, porém de resposta difícil e complexa:

Nossos ambientes estão seguros?

Evidentemente não pretende esta matéria, fazer qualquer julgamento sobre os envolvidos no caso, no entanto, a provável causa que contribuiu para o evento foi a ausência de proteção em local de fácil acesso por pessoa comum.

Num vasto universo de riscos à nossa saúde e segurança, definidos na literatura como riscos biológicos, químicos, físicos e ainda os relacionados à ergonomia e os riscos de acidente, o exemplo citado é apenas um de centenas de outros que pode acometer pessoas em qualquer fase da sua vida, seja lá onde ela estiver, ou que estiver fazendo.

Para isso, análises de risco são elaboradas e a partir delas, a aplicação das medidas compatíveis, sejam elas quantas forem. A regra vale para ambientes construídos e, naturalmente também àqueles em fase de execução (obras), sendo que para estes, a percepção deve ser precisa e requer do profissional uma capacidade ainda mais aguçada na identificação, em virtude das obras estarem sempre em modificação.

Deste modo, ao se definirem tantos procedimentos e tentativas de aumentar a segurança quanto a este terrível vírus, cabe também ressaltar que não se deve esquecer-se de tantos outros riscos e com serenidade, paciência e muito esforço agirmos em prol do alcance de uma nova consciência de todos, onde a busca pela preservação da segurança e da saúde das pessoas é o nosso maior desafio.

Agnaldo Mantovani

Engenheiro de Segurança do Trabalho

Assessor Técnico do Sinduscon Paraná Oeste

IMÓVEIS NAS REDES SOCIAIS



EM TEMPOS DE PANDEMIA, APRENDA A VENDER SEU IMÓVEL PELAS REDES SOCIAIS

Durante a pandemia causada pelo novo coronavírus, a internet tem sido uma grande aliada das empresas para que consumidores possam continuar encontrando os produtos de que precisam com segurança. Não tem sido diferente no mercado imobiliário de Cascavel e demais municípios da região Oeste do Paraná.

As medidas de isolamento para o combate à transmissão do Covid-19 têm mudado a forma como as pessoas se relacionam com suas casas e com a internet.

Por meio de plataforma de vendas digitais disponíveis nas redes sociais, como Facebook e Instagram, o cliente pode fazer todos os processos sem sair de casa: da escolha do condomínio e da unidade, passando pelo envio da documentação, simulação e envio da documentação para análise de crédito, negociação da proposta e assinatura eletrônica do contrato digital. É possível também fazer uma visita virtual ao apartamento, para conhecer os detalhes do imóvel. Ter seu próprio lar e conseguir ficar em casa é questão de saúde pública. Por isso, as empresas precisam estar empenhadas em oferecer as melhores condições para que os consumidores possam realizar seu sonho da casa própria nesse momento.

Produtos que possuem certos diferenciais, como varanda, área privativa, lazer completo e equipado, energia solar fotovoltaica, paisagismo no entorno do empreendimento são ainda mais valorizados no momento.

Por conta dessa necessidade, o Comat, buscando a manutenção da cadeia produtiva da construção civil, encaminhou correspondência aos associados solicitando informações sobre problemas que estejam ocorrendo por falta de insumos da construção civil, bem como de fornecedores que estejam tendo problemas para fornecimento e atendimento aos clientes. Lembrando que a busca de continuidade das atividades, dentro do que estabelecem os decretos em vigor, são indispensáveis para podermos continuar em atividade em tempos de pandemia.



CONSTRUÇÃO CIVIL EM MOVIMENTO!

As cidades crescem e evoluem a partir dos movimentos que a **construção civil** faz, provocando transformações positivas e garantindo nosso progresso.

Nossos esforços, e de todos os **nossos trabalhadores**, é reconhecido em todo o Brasil pelo seu padrão de excelência, justamente porque somos organizados, sérios e dedicados. O **Oeste do Paraná** segue cada vez mais forte porque existem empresas, instituições e, principalmente, pessoas comprometidas com sua gente e com o futuro dos que virão.

Construir sempre foi e sempre será uma tarefa ímpar. Continuamos trabalhando por cidades melhores. Vivemos para **superar** as crises, **investir** em nossas ideias, projetos e sonhos.

Sem esforço, não existe mudança. E todos nós continuamos em movimento.

Assista ao vídeo "**Construção Civil em Movimento**" nas redes sociais ou pelo site do **Sinduscon Paraná Oeste**!

 @sindusconparanaoeste

 /sindusconparanaoeste

sindusconparanaoeste.com.br



ASSOCIADOS

RAZÃO SOCIAL	REPRESENTANTE	ENDEREÇO	CIDADE	ESTADO	CEP	TELEFONE
2 Tok's Serviços Elétricos Ltda	Ederson Pilarski dos Santos	Rua Toronto, 420 - Jardim Montreal	Cascavel	PR	85805190	04599219161
2EF Incorporadora e Loteadora Ltda	Fabian Persi Vendruscolo	Av Mate Laranjeira, 693 - Centro	Guaira	PR	85980000	04436424343
Ába Arquitetura e Construções Ltda	José Acir Bora	Rua Presidente JK, 1601	Cascavel	PR	85807440	04530819120
Abel Sgarioni Engenharia e Construção Civil Ltda	Abel Pickler Sgarioni	Rua Rosa Norma Vessaro, 184 sl 01	Cascavel	PR	85813140	04530393037
Adalta Construtora Ltda ME	João Vitor Riedi Guilherme	Rua Riachuelo, 2488	Cascavel	PR	85810001	04599578331
ADM Engenharia Ltda	Ademar Malacarne	Rua Dom Pedro II, 2789	Toledo	PR	85902010	04530552474
Agrocivil Construções Ltda-ME	Felipe Augusto Sartori	Rodovia BR 277, 593, 5 S/N	Cascavel	PR	85819000	04532283434
Akra Construção Ltda	Ana Paula Carvalho Paulino	Av. Pedro Basso, 661	Foz do Iguaçu	PR	85863756	04530280334
Alexandre Luis Gonçalves Eireli-EPP	André Luis Gonçalves	Av Brasil, 3927 Sala 04B	Cascavel	PR	85812002	04530383979
AM Engenharia Ltda-ME	Aginaldo Mantovani	Rua Erico Verissimo, 609 - Alto Alegre	Cascavel	PR	85805050	04530390660
Amboni Construções Ltda	Darci Amboni	Rua José Bortolazzi, 177	São Miguel do Iguaçu	PR	85877000	04535651591
Amboni Metalúrgica e Engenharia Ltda	Mateus Atilio Amboni	Rua Jose Bortolazzi, 177	São Miguel do Iguaçu	PR	85877000	04535651591
AMT Ingenium Engenharia Ltda	André Marcos Facioni	Rua Souza Naves, 1264	Cascavel	PR	85803770	04599337663
APJ Engenharia e Construções Ltda	Alvir José Preisner Junior	Rua Teixeira Soares, 301 - Região do Lago	Cascavel	PR	85812320	04532466669
Apoio Construção Civil Ltda EPP	Rosa Marai N. Prado	Rua Recife, 3740	Cascavel	PR	85807060	04530395090
Arbo Construções e Projetos Ltda - Me	Leonardo Gabriel de Medeiros Soares	R. Vitoria 1886, SL 03 - NEVA	Cascavel	PR	85802020	04530383154
Arcimol Prê Moldados e Construtora de Obras Ltda	João Canfrides Betto	Rod Br 277 Km 635, s/n	Ceu Azul	PR	85840000	04532661352
ARF Construtora de Obras e Pavimentações Ltda	Vandressa Fernandes	Rua Verador Idanir Canello, 732	Salto do Lontra	PR	85670000	04530296770
Armando Brasil Lourenço Francisco Eireli ME	Armando Brasil Lourenço Francisco	Rua Guairacá, 285 Jd. Sta Rosa	Foz do Iguaçu	PR	85869140	04599758056
Astir Engenharia Civil Ltda	Sergio Astir Dillenburg	Rua Salgado Filho, 3142 - Centro	Cascavel	PR	85810140	04532249121
Ativa Equipamentos de Segurança e Incêndio Ltda	Diego Bombonato da Silva	Av. Parigot de Souza, 726	Toledo	PR	85906070	04532787983
Auada Engenharia e Construção Ltda	Asssem Said Auada	Rua Edmundo de Barros, 9989	Foz do Iguaçu	PR	85852170	04530277553
B4 Construções Cívicas Ltda	Rafael Kovara Boaretto	Av Brasil, 5567S,ALA 05, 01 ANDAR	Cascavel	PR	85812003	04530352060
Baseforma Engenharia de Projetos e Obras Ltda	Eloi José Eckstein	Rua Parana, 1113	Marechal Candido Rondon	PR	85960000	04532542471
Básica Construção Civil Ltda	Fernando Munaretto	Rua Almirante Barros, 1610	Toledo	PR	85900020	0453252232
Baslo Construtora Ltda	Ricardo Lora	Rua Recife, 730 Centro	Cascavel	PR	85810030	04533241145
BC Construtora Ltda - EPP	Douglas Maycon Colpo	Rua Lagoa Mangueira, 2099	Cascavel	PR	85811040	04530968040
BCI Prê Moldados e Construções Cívicas Ltda-ME	Carla Battisti Lopes Fernandes	Rua Lagoa Mangueira, 2099	Cascavel	PR	85811040	04530968040
Bergamaschi Construtora Eireli-ME	Valmor Antonio Bergamaschi	Av. Antônio Kucinski, 183 Parque Verde	Cascavel	PR	85807679	04584219816
Bessa Engenharia Eireli-ME	Mateus Bessa	Rua Seringueira, 86, Recanto Tropical	Cascavel	PR	85807230	04533060906
Biela Reciclagem de Resíduos da Construção Civil	Robson Biela	Rodovia BR 369, KM 517	Cascavel	PR	85811350	04541014008
Bier Empreendimentos Imobiliários Ltda.	Eduardo Poletti Bier	Rua Largo São Vicente de Paulo, 1333 SL 82 - Centro	Toledo	PR	85900215	04530565503
Brasteka Construções e Terraplanagem Ltda - ME	Ney Zanchett	Av. Costa e Silva, 1203	Foz do Iguaçu	PR	85863000	04535266356
Bravall Construtora e Incorporadora Ltda	Allan Douglas Tondo	Rua Antonina, 1027 - Centro	Cascavel	PR	85810200	04599633337
Bulhões Comercio e Serviços em Gesso Ltda	Cleon Carlos Bulhões	Rua São Francisco de Assis, 995	Cascavel	PR	85805450	04530965500
C. Simonis Construtora EIRELI - ME	Ronei Adriano Dal Pisol	Rua Cascavel, 2527 - Jardim Concordia	Toledo	PR	85906726	04599127547
Campiol Empreendimentos Ltda	Jacques Roy Campiol	Rua Presidente JK, 95 SL 01	Cascavel	PR	85805040	04532247250
Cascavel Paraná Construções Ltda	José Antonio Ferreira	AV BRASIL, 11582 - FAG	Cascavel	PR	85806000	04533261701
Cassol Engenharia Ltda	Eloi Cassol	Av Abilon de Souza Naves, 1010	Guaraniaçu	PR	85400000	04532321180
Center - Agentes Autônomos de Investimentos Ltda	Ronan Medina	Rua Paraná, 2021	Cascavel	PR	85812010	04530393606
Centra Construções e Empreendimentos Ltda	Jose Ricardo Pasetti	Rua Fiobo Antonio Bianchin, 182	Cafelândia	PR	85415000	04599655381
Cesar Augusto Rodrigues Eireli EPP - Meta Solução	Cesar Augusto Rodrigues	Rua Curitiba, 3347	Cascavel	PR	85805230	04530392960
Cima Engenharia e Empreendimentos Ltda	Gelso Cima	Rua Paraná, 3056 Sl 1501 - Ed. Cima Exec. Center	Cascavel	PR	85810010	04532253266
Cimentus Artefatos de Concreto Ltda-EPP	Gabriel Pereira Marinho	Rua Aroeira, 448 Pq Verde	Cascavel	PR	85807810	04533271049
Claudemir Coelho Moreira	Claudemir Coelho Moreira	Rua Maria Jose Nogueira, 657	Toledo	PR	85903430	04599801988
Clovis Rodrigues da Silva	Clovis Rodrigues da Silva	R. Wenceslau Braz, 662	Cascavel	PR	85803650	04532207776
Compass Engenharia e Incorporação Ltda	Sara Priscila Rezende de Souza	Rua Pio XII 1019 - Neva	Cascavel	PR	85802170	04530990884
Conceito Brasil Engenharia Ltda	Oscar Beck de Souza	Rua Beliamino Julio Miotto, 156 - CITIVEL	Cascavel	PR	85818576	04533261182
Conceito Engenharia E Construção Ltda	Oscar Beck De Souza	Rua Manaus, 2092 - Sl 05 - Cancelli	Cascavel	PR	85805010	04533261182
Consresol Controle Tecnológico Ltda - ME	Aparecido Pimentel Euzébio	Rua Ametista, 221	Cascavel	PR	85806660	04530962888
Concresuper Serviços de Concretagem Ltda	Marcos Peronidini Fontana	Rod. Br 277 Km. 586 - Vila Industrial	Cascavel	PR	85818560	04532273344
Consórcio PFS	José Luiz Felix	BR KM 16,5 S/N (Aeroporto Internacional de Foz)	Foz do Iguaçu	PR	85863900	04535745929
Construção CRF Ltda	Robison Friedrich	Rua Argentina, S/Nº Parque Industrial I	Santa Helena	PR	85892000	04532682203
Constructmetal Serviços de Const. Civil e Met. Ltda	Roseli A. de Souza	Rua Visconde do Rio Branco, 1386	Cascavel	PR	85802190	04599922002
Construpar Construções Ltda - ME	Eduardo Valdir Celupi	Rua Tupinambás, 2309	Cascavel	PR	85806120	04530151600
Construtec - Empreiteira de mão de obra Ltda - ME	Guilherme Nunes Cerioli	Rua Sergio Djalma de Hollanda, 1840	Cascavel	PR	85802230	04532242952
Construtora Abapan Ltda	Ricardo Prestes Mion	Rua Paraná, 2902	Cascavel	PR	85810010	04532244843
Construtora Bagio e Andreis Ltda - ME	Flavio Bagio de Almeida	Rua Recife, 240	Cascavel	PR	85810030	04533061482
Construtora Bravia Ltda - ME	Diego Muller	Rua Quintino Bocaiuva, 539 - Parque São Paulo	Cascavel	PR	85803610	04533067877
Construtora Brock Ltda	João Luiz Broch	Av. Brasil, 5472	Cascavel	PR	85812001	04532232206
Construtora Danilo Bandeira Ltda	Danilo Silva Bandeira	Rua Antonio Alves Massaneiro, 323 apto 901	Cascavel	PR	85812030	04530371518
Construtora Dinâmica Ltda	Igor Alexandre Vasconcelos	Rua Recife, 1725 - Centro	Cascavel	PR	85810031	04530396630
Construtora Geram Ltda	Damiano André Geram	Rua 22 de Abril 560	Marechal Candido Rondon	PR	85960000	04599223635
Construtora Gotardo Ltda	Paulo Vilmar Gotardo	Rua Paraná, 4424	Cascavel	PR	85810011	04532266115
Construtora Guilherme Ltda	Marco Antonio Guilherme	Rua Manaus, 1449	Cascavel	PR	85813100	04530380484
Construtora Hexata Ltda	Ana Carolina Dillenburg	Rua Antonina, 2796	Cascavel	PR	85812040	04530354622
Construtora Irmãos Rambo Ltda - ME	Marcelo Adriano Rambo	Rua Goiás, 2100 SL 01	Santa Helena	PR	85892000	04584061451
Construtora LGB Ltda	Guilherme Silva Bandeira	Rua Rio Grande do Sul, 1530	Cascavel	PR	85801011	04530383564
Construtora Liotto Ltda - EPP	Bruno Luiz Liotto	BR 369, KM 449,5 - S/N - Parque Industrial	Corbelia	PR	85420000	04532244140
Construtora Maiorca Eireli ME	Kailon Guerra Tolentino	Rua 05, Chácara 116 Lote 1E SL 307	Brasília	DF	72006180	06135979751
Construtora Merano Ltda	Eduardo de Cecco Della Costa	Rua Barão do Rio Branco, 838	Toledo	PR	85901180	04530552788
Construtora Metrosul Ltda - ME	Amliton Falchembak	Rua Irani Garcia, 210	Foz do Iguaçu	PR	85858740	04530287543
Construtora Montana - EIRELI - EPP	José Alcécio Razende	Rua Correia de Freitas,77	Foz do Iguaçu	PR	85869527	04535240124
Construtora Morar Bem Ltda	Gilmar Trivelatto	Rua Paraná, 2361 Sl 1305, 13º Andar:	Cascavel	PR	85812011	04530369600
Construtora Nami e Miotto Ltda	Rodrigo Nami	Av. da Fag, 226 SL02	Cascavel	PR	85806096	04530403109
Construtora Novidad Ltda - EPP	Luis Fernando Menegatti	Rua Erechim, 1682 - Centro	Cascavel	PR	85812260	04530390505
Construtora Phortus Ltda	Alfredo Novak	Av Paraná, 1760	Santa Helena	PR	85892000	04532681265
Construtora Projeto Novo Ltda	Lucas Bandeira	Rua Rio Grande do Sul, 1530	Cascavel	PR	85801011	04530352584
Construtora Pulcinelli Ltda	Paulo Pulcinelli Filho	Av. Juscelino Kubitschek, 3312 - Anexo a Panorama	Foz do Iguaçu	PR	85864000	04535288020
Construtora Ransolin Ltda	Vilmar Ransolin	Rua Parana, 2010	Cascavel	PR	85812120	04532241176
Construtora Saraiva de Rezende Ltda	Jadir Saraiva de Rezende	Rua Dom Pedro II esq. Erechim,1806 SL 01	Cascavel	PR	85812121	04532258182
Construtora Taquaruçu Ltda	Paulo Macdonald Ghisi	Rua Xavier da Silva, 1141	Foz do Iguaçu	PR	85851180	04535724490
Construtora Titanium Ltda	Dionizio Antonio Zanco	Av. Brasil, 706	Cascavel	PR	85816290	04533337309
Construtora Tropical Ltda - ME	Joaquim Carlos Roman	Rua Belo Horizonte, 1487 - Sala 02 - Neva	Cascavel	PR	85802228	04530386600
Construtora Vale Oeste Ltda	Vanderli Antonio Silva	Rua Erico Verissimo, 908	Cascavel	PR	85805050	04533264110
Construtora Veronese Ltda	Gaspar Ransolin	Rua manool Ribas, 2712	Cascavel	PR	85801170	04530383612
Construtora Viver Bem Ltda	Roberta Sarolli Saraiva	Rua Washington Luiz, 77	Cascavel	PR	85803670	04532232586
Construtora Zanella Ltda	Julio Cesar Zanella	Rua Sergipe, 1766	Medianeira	PR	85884000	04532641526
Constuzan Engenharia e Construção Ltda	João Francisco Studzinski	Av. Toledo, 534	Cascavel	PR	85810230	04530373067
Costa e Fizinus Arquitetura Ltda - EPP	Leandro Teixeira Costa	Rua Edmundo de Barros, 604	Foz do Iguaçu	PR	85851120	04530270580
Costa Oeste Construções Ltda	Edson Luiz Schmitz	Rua Pio XII, 121 - Vila Tolentino	Cascavel	PR	85802170	04532258219
Costenaro Arquitetura e Urbanismo Ltda	Mario César Costenaro	Rua Sete de Setembro, 1545, sala 04	Toledo	PR	85902500	04530552797
CPD Construções Ltda	Ricardo Parzianello	Rua Olavo Bilac, 1655	Cascavel	PR	85812141	04532246494
CRP Construtora de Obras Ltda	Robison Friedrich	Rua Argentina, s/n Sala 03 Parque Industrial I	Santa Helena	PR	85892000	04532682203
Dabol Engenharia e Construções Ltda	Guilherme Dall Oglio	Rua Mato Grosso,1385 - centro	Cascavel	PR	85812020	04533062313
DAK Incorporações Imobiliárias - Eireli	Robson Tiago Goetz Kroth	R. Presidente Kennedy, 606 B	Cascavel	PR	85810040	04532246087
Dal Bosco Engenharia e Construções Ltda	José Carlos Dal Bosco	Av. Largo São Vicente de Paula, 1163	Toledo	PR	85900215	04532771000
Dallago Construtora Eireli	Leticia Cristina Menti/Renato Luiz Dallago	Rua Coronel Vicente,2806	Toledo	PR	85903610	04541023915
Dauger Representações Comerciais Ltda	Celso Camargo	Rua Alexandre de Gusmão, 1383 - Maria Luiza	Cascavel	PR	85819530	04532246342
De Biasio & Cia Ltda	João Vanderley de Biasio	Rua Erechim, 1245 - Centro	Cascavel	PR	85812260	04521015500
Demag Construções Ltda	Gilson Carlos Zanella	Av José Callegari, 1033	Medianeira	PR	85884000	04532402621
DF Incorporadora Ltda ME	Diego Fernando Schek	Rua Bartolomeu Gusmão, 3246	Foz do Iguaçu	PR	85856290	04530287545
DGI Construtora Ltda	Ivete Lilianni Dillenburg Giovanella	Rua Presidente JK, 1203 SL 04	Cascavel	PR	85807440	04530395001
Diarç Engenharia e Pré Fabricados Ltda	Claudio Renato Moraes Bressan	BR 369 KM 522	Cascavel	PR	85818640	04532261750
Diferral Distribuidora de Ferro e Aço Ltda	Volney Melo	Rua Manaus, 676 - Country	Cascavel	PR	85813100	04532254766
Domus Arquitetura Ltda	Gustavo E. Schmoeller Barbosa	Rua Tranquilo Noro, 720 - Casa 389	Cascavel	PR	85807860	04599834789
Drabik Engenharia de Avaliações Ltda	Ronald Peixoto Drabik	Rua Pernambuco 1582 sl 03	Cascavel	PR	85800221	04532269469
Duttri Engenharia Metalúrgica Eireli	Leandro Gélter Abade	Rua João Marques de Oliveira, 387, Morumbi.	Cascavel	PR	85811350	04599883655
DWG Engenharia e Assessoria Técnica Eireli	Cledner Pompermaier Jacobsen Junior	Rua Belém, 859 - Cancelli	Cascavel	PR	85811020	04599484329
E M Krum Construtora Ltda	Renata Peres Krum	RUA SÃO FRANCISCO DE ASSIS, 719	Cascavel	PR	85802290	04530381515
E. Nogueira Corretora de Seguros Ltda	Thalles Baccin Nogueira	Rua Paraná, 530 - Centro	PR	85813010	04532248300	
Eclusa Engenharia de Construção Civil Ltda	Albert Lamb	Rua Pastor Meyer, 637	Marechal Candido Rondon	PR	85960000	04532542313
Ederson Milanezi dos Santos Filho e Cia Ltda	Ederson Milanezi dos Santos Filho	Rua São Paulo, 1852 - Sala 02 - Centro	Cascavel	PR	85801021	04530395282
Edson José de Vasconcelos e Cia Ltda	Edson José Vasconcelos	R DOS NARCISOS, 239 - GUARUJA	Cascavel	PR	85804220	04530373068
Empamix Construções e Concretagens Ltda	João Pedro Scamagatta Damaceno	R Souza Naves, s/n	Cascavel	PR	85804030	04532269667
Empreende Construções Ltda - Me	Dandara Teixeira	Rua Paulo de Farias, 672 - Jd. Lancaster	Foz do Iguaçu	PR	85869540	04530252692
Empreiteira Morumbi Ltda	Vanderlei de Assis Pereira	Rua Rio Grande do Sul, 80 - Maracanã	Foz do Iguaçu	PR	85852100	04535266253
Estação Engenharia Ltda M.E.	Marcelo Zarovsk	Rua Francisco Beltrão, 988 - Pacaembu	Cascavel	PR	85816340	04532279494
FCA Engenharia e Construtora Ltda	Felipe Eduardo Borchart	Rua Antonio Damian, 317 - Cancelli	Cascavel	PR	85811500	04533068735
Feistler Engenharia Ltda	Cletirio Ferreira Feistler	Rua São Paulo, 707 SL 205	Cascavel	PR	85801020	04530375027

ASSOCIADOS

RAZÃO SOCIAL	REPRESENTANTE	ENDEREÇO	CIDADE	ESTADO	CEP	TELEFONE
Foco Construtora Ltda - EPP	Pedro Campestrini	Rua Lagoa Mangueira, 2360 - LAGO AZUL	Cascavel	PR	85810830	04532265647
Fortes e Amaral Ltda	Aparecido Fortes Garcia	Rua Loyola, 250, Bairro Brasmeadeira	Cascavel	PR	85809060	045399176027
Funcional Contabilidade S/S LTDA	Cristovão Sobocinski	R Visconde de Guarapuava, 1572 - Centro	Cascavel	PR	85801160	04532255342
Fungeo Fundações e Geologia Ltda	Vinicius Lorenzi	Rua Carlos Gomes, 711	Cascavel	PR	85816450	04533246102
Galvão Calhas Ltda	Thiago Almeida Soares	Rua Siqueira Campos, 1586	Cascavel	PR	85813190	04530974017
Garra Construções e Empreendimentos Imobiliários	Juliano da Silva	Rua Terezinha, 235	Cascavel	PR	85811010	04530355300
Gás Metal Montagens Ltda EPP	Gilson Geronimo Lorenzi	Rua Padre Anchieta, 278 - Parque São Paulo	Cascavel	PR	85803740	04530356678
GD2 Administradora de Obras Ltda EPP	Gustavo Garnier Biagi	Rua Nereu Ramos, 2211	Cascavel	PR	85810210	04530380320
GDPLAN Construtora e Terraplanagem Ltda - EPP	Gustavo Garnier Biagi	Rua Nereu Ramos, 2211	Cascavel	PR	85810210	04530380320
Glass Point Importação Exportação Ltda	Joã Barreto Witwytzkij	Rua Paraná, 1735 - Centro	Cascavel	PR	85812011	04532221044
Gustavo H. de O. Sidney Const.- Me (Metro Eng.)	Gustavo Henrique de Oliveira Sidney	Rua Manaus, 1975 - Cancelli	Cascavel	PR	85811030	04533068270
Habitat Imóveis Ltda - EPP	Vanderlei Costa da Costa	Avenida Brasil, 1918 Sala 02	Cascavel	PR	85807030	04530377171
Hanauer Construtora e Empreendimentos Ltda	Paulo Cesar Hanauer	Rua Padre Anchieta, 373	Cascavel	PR	85803740	045309714564
Hermes Construções Metálicas Ltda	Nélio Luiz Hermes	Rua Lions Club, 95	Cascavel	PR	85807460	04532249092
Iguassu Engenharia e Construções Ltda	Márcio Marcon	Av. Iguaçú, 873 - Vila Yolanda	Foz do Iguaçu	PR	85853230	04535230400
Impacto Construtora Eireli	Lourival Miguel Martins	Rua Jade, 827	Cascavel	PR	85806690	04598212573
Ingenium Consultoria e Representações Ltda ME	Everton Dagmar Porfírio	Rua Ponta Grossa, 2638 - São Cristovão	Cascavel	PR	85816270	04541019890
J C D Joaquim e Cia Ltda ME	Jose Carlos Dionizio Joaquim	Rua Aniveli Galina, 22	Cascavel	PR	85803345	04599925416
J.E Construtora Ltda	Jorge Enomoto	Praça Nossa Senhora do Carmo, 216 - Centro	Assis Chateaubriand	PR	85935000	04432843555
J.O.M.C Construção Civil Ltda - ME	João Munaretto	Rua Públio Pimentel, 950 Alto Alegre	Cascavel	PR	85805270	04530371824
JBT Computadores Ltda	Luiz Valter Bonzanini Junior	Rua Manaus, 3336 1º andar sala 02	Cascavel	PR	85811030	04530390075
JD Empreendimentos Ltda - ME	Fabrizio Gabriel Arenhardt	RUA 31 DE OUTUBRO 889,CARAMURU	Itaipulândia	PR	85880000	04599500576
Jefferson Domingos Lucio Impermeabilizações	Jefferson Domingos Lucio	Rua Santos Dumont, 658	Foz do Iguaçu	PR	85851040	04535758786
Jef Engenharia e Construções Ltda	Jorge Luis Ferreira Enomoto	Praça Nossa Senhora do Carmo, 216 - Centro	Assis Chateaubriand	PR	85935000	04535284355
JHR Engenharia Ltda - ME	Ricardo Célio Piovesan	Rua Presidente Bernardes, 3250	Cascavel	PR	85810130	04530391943
Joarez Roberto Ferreira - ME	Joarez Roberto Ferreira	Rua José Calazans 1003 - Malucelli	Santa Tereza	PR	85825000	04599552804
Josielli C. Opuskevich Vanzo - Pré - Moldados - ME	Carlos Eduardo Vanzo	Rodovia BR 277 S/N KM 588	Cascavel	PR	85804600	04532220114
Joia Ele Construções Cívís Ltda	João Luiz Felix Filho	Av. Presidente Tancredo Neves, 2001	Cascavel	PR	85805000	04533218500
Kammer Konstrutora Ltda	Jean Carlos Kammer	Rua Quintino Bocaiuva,682 sl 11	Foz do Iguaçu	PR	85851130	04535230981
Krum Construções e Incorporações Ltda	Edson Machry Krum	Rua Pio XII,1723	Cascavel	PR	85802170	04532220039
L H Boger Tecnologia em Elevação	Lucas Henrique Boger	Rua Promotor Cesar Salgado, 387 - Pq São Paulo	Cascavel	PR	85803720	04530371885
L.H.M Torres Construções ME	Luiz Henrique Milhorança Torres	Rua Bento Gonçalves, 367	Foz do Iguaçu	PR	85851000	04541102112
Lajes Patagônia Indústria e Comércio Ltda	Ademir Matté	Av. 24 de Outubro, 3060	Medianeira	PR	85884000	04532641192
Largo Engenharia e Construção Civil Ltda	João Roberto Largo	Rua Pe Champagnat, 158	Cascavel	PR	85812060	04532234347
Lauxen & Uhry e Cia LTDA	Gerson Alexandre Uhry	Rua Vitória, 1827 - Neva	Cascavel	PR	85802020	04532250400
Lever Proteção Ltda	Mauricio Andre Rietter	Rua São Vicente de Paulo, 1333 - Centro	Toledo	PR	85900215	04530553045
LM Projetos e Execução Ltda	Leomar Pereira de Menezes	Rua Terezinha, 1155	Cascavel	PR	85811010	04532243636
Luciana Fernandes dos Santos - Pinturas	Luciana Fernandes dos Santos	Rua Pará, 2372	Cascavel	PR	85813060	04599288663
M.L.P. Gonçalves e Cia Ltda	Fernando Bedin	Av. Bruno Zuttion, 3713 sala 02	Realeza	PR	85770000	04635438865
Marcos Monteiro Pinturas	Marcos Monteiro	R Osvaldo Cruzm 141	Cascavel	PR	85802170	04599767786
Margran Engenharia Construtora e Incorp. Ltda	Cirineu Vacari	Rua Vereador Eliseu Schimidt, 279	Cascavel	PR	85811560	04532268724
Marques & Scalabrín Engenharia Ltda	Marcelo José Marques	Rua Iraci Viganó, 46 - Un08 - Pq Verde	Cascavel	PR	85807592	04530352965
Martendal & Bassoli Ltda-ME	Frederico Ernesto Lemes Martendal	Rua Napoli n° 650 -cascavel Velho	Cascavel	PR	85818410	045309060797
Marv Empreendimentos Ltda -	Rodrigo Boulos Notari	Av Paraná, 6493	Foz do Iguaçu	PR	85868030	04535247752
Massa Pronta Indústria e Comércio de Argamassa Ltda	Charles Daniel Duvoisin	Rodovia BR 467, KM108	CASCATEL	PR	85813450	04532270505
Mazzuti Construções Ltda	Claudir Mazutti	Rua Orlando Vasconcelos, 814	Cascavel	PR	85805540	04533269302
Mega Construção Civil e Serviços Elétricos Ltda	Paulo Gaspar da Silva	Av. Brasil, 9253	Cascavel	PR	85807030	04533271040
Menezes e Dias Construtora Ltda	Algacir da Silva Dias Filho	R Marechal Candido Rondon, 2504 sala 08	Cascavel	PR	85810120	04598104320
Metalúrgica Hermes Ltda	Anori Hermes	Rua Lions Club, 95	Cascavel	PR	85819500	04532249092
Metalúrgica Paultetto Ltda	Jacqueline Evelin Paultetto	Rua Pedro Luiz Boaretto, 415 - Cataratas	Cascavel	PR	85818640	04532256355
Metaeng Construtora de Obras Eireli	Carlos Eduardo Vendel	Rua Barão do Rio Branco, 4350	Realeza	PR	85777000	04535433758
Miester e Mello Terraplanagem e Construtora Ltda	ALEXANDRE HAVEROTH	PR 484, S/N - Pq. Industrial	Bona Vista da Aparecida	PR	85780000	04591076217
Milano Junior Construtora Ltda	Bernardo Milano Junior	Rua Vicente Machado, 2360	Cascavel	PR	85813250	04532253733
MLD Engenharia Ltda	Diego Lazarin Maronez	Rua Salgado Filho, 2246	Cascavel	PR	85801190	04530150528
MLROSSETTO Engenharia Ltda - Me	Matheus Luiz Rossetto	Rua Marechal Candido Rondon, 1951 SL 03 E04	Cascavel	PR	85801170	04530396566
Mozione Equipamentos Ltda ME	Danielle	Av Piquiri, 3332	Cascavel	PR	85804140	04533231948
MV Engenharia Ltda - ME	Maycon Borges de Morais	Rua Carlos Dallagnolo,176 sl 01	Toledo	PR	85903600	04530552107
MVL Engenharia e Construções Ltda	Marcos Vinicius Largo	Rua Vicente Machado, 820	Cascavel	PR	85813200	04532237076
MVM do Amaral Materiais de Construção ME	Maria Vanuza Moreira do Amaral	Rua Guanabarra, 930 Pioneiros Catarinense	Cascavel	PR	85805400	04599352721
N. Dalmina Construções Ltda	Nestor Dalmina	Rua Santa Catarina, 1284	Cascavel	PR	85801040	04532251234
N3 Negócios e Investimentos Ltda	Joni Paulo Varisco	Rua Manoel Ribas, 2486	Cascavel	PR	85801230	04599940003
Nastas - Engenharia e Construções Ltda	Flavio Nabih Nastas	Rua Minas Gerais, 2061 SL 805 8º andar	Cascavel	PR	85812030	04530351139
Natucci Engenharia Civil Ltda	Antonio Paulo Galvão Natucci	Travessa Watslaf Nieradka, 175	Foz do Iguaçu	PR	85852320	04535233983
Newcon Construções Ltda	Wesley Wagner Neves	Rua Presidente Kennedy, 2748 - Coqueiral	Cascavel	PR	85807080	04530600550
Nildo Rutes Fante	Nildo Rutes Fante	Rua Ebano, 230 - Brazmadeira	Cascavel	PR	85814136	04599854421
NR Engenharia Ltda	Elmir José Vallejo Ribeiro	Rua Machado de Assis, 374	Cascavel	PR	85812280	04532246659
P C Da Silva Mathias Construção	Paulo Cesar da Silva Mathias	Rua Fausto Palma, 773	Foz do Iguaçu	PR	85855636	04598452650
Pablo Rodrigo S. Lazarini Engenharia Eireli	Pablo Rodrigo Skowronski Lazarini	Rua Paraná, 5906 - Centro	Cascavel	PR	85807040	04584075639
Paranafer Com. de Ferro e Aço Ltda.	Amadeu Eduardo	Av. Aracy Tanaka Biazetto, 11776	Cascavel	PR	85805505	04532284590
Paultetto, Paultetto e Cia Ltda	Bruno Langaro Paultetto	BR 369, KM 523	Cascavel	PR	85818640	04532256355
Peace Construtora de Obras Ltda	Pedro Luiz Trevisan	Rua Xavier da Silva, 836	Foz do Iguaçu	PR	85851180	04535744640
Pedri Projtos e Construções LTDA	Fabio Pedri	Rua Almirante Barroso, 1659 - Centro	Toledo	PR	85900020	04532528812
Pessi Instaladora Hidraulica Ltda	Adjalmé Pessi	Av Paraná, 232	Foz do Iguaçu	PR	85852000	04535724528
Pissoual Construção Industria e Comercio de madeir	Vanessa Cristina da Cruz Ecker	Rua Bartolomeu de Gusmão, 1718 - centro	Foz do Iguaçu	PR	85852130	04535238036
Plaex Construtora Ltda	Eduardo Cavalcanti Frank	Rua Paraná, 5757	Cascavel	PR	85807040	04530391586
Plano Engenharia Ltda - EPP	Carlos Eduardo Vendel	Rua Barão do Rio Branco, 4350 - Jd. Marchese	Realeza	PR	85777000	04635433758
PPN Construções Ltda	José Luiz Parzianello	Rua Olavo Bilac, 1655	Cascavel	PR	85812141	04532246494
Prestes, Périco e Sorbara Ltda	Vanessa Dias Périco	Rua Guanabara, 831	Cascavel	PR	85805400	04530395736
Proerneg Engenharia Ltda	Julio Cesar Pereira Alves	Rua Francisco Beltrão, 1000	Cascavel	PR	85816340	04532279494
Promais Construção Civil Ltda	Carlos Gomes	Rua Vitoria, 403	Cascavel	PR	85802020	04530960707
Prospecto Terraplanagem Ltda - EPP	Vanessa Dias Périco	Rua Guanabara, 831	Cascavel	PR	85805400	04530959736
Quality Engenharia e Construção Ltda	Oscar Wu Feng Chun	Rua Rosa Cirilo de Castro, 412	Foz do Iguaçu	PR	85863735	04535221854
R. Brandelero Construção Civil Ltda	Roberto Carlos Brandelero	Av. iguaçu, 378 SL 02	Capitão Leonidas Marques	PR	85790000	04532861432
R.G. Construções Ltda - ME	Silvia Regina Garcia	Rua Barão do Rio Branco, 3078	Toledo	PR	85905040	04530565595
RAWI Engenharia Ltda	Wilson José Schiavinato Junior	Rua XV de Novembro, 2490	Toledo	PR	85902040	04530541965
Rbatista Engenharia Ltda	Rodolfo Azaña Batista	R São Luiz, 508 Cancelli	Cascavel	PR	85811000	04530385088
RD Max Construtora Eireli EPP	Alcides Pereira Maximo	Rua Nereu Ramos, 3018	Cascavel	PR	85811340	04599989282
Refen Industrial Madeireira e Construtora Ltda	Renato Festugato Neto	Rua Manaus, 440	Cascavel	PR	85813100	04591454545
Refrítec Refrigeração Ltda ME	Antonio Barrios	Rua Cuiabá, 2944	Cascavel	PR	85802030	04530374620
Ricardo Trigo Representações Ltda ME	Fernando Trigo Spinelli	Rua Erico Verissimo, 717 Sl 01	Cascavel	PR	85805050	04599786270
Rodenge Engenharia e Construções Ltda	Antonio Carlos Rodrigues	Rua Marechal Candido Rondon, 2448	Cascavel	PR	85810120	04533221421
Rodrigo Trucollo Engenharia Ltda	Rodrigo Trucollo	Rua Castro Alves, 2272	Cascavel	PR	85810100	04598183600
Roso e Maran Engenharia e Empreendimentos Ltda ME	Luan Alcides de Araujo Maran	Br. 277 km 596, anexo ao Posto Pra Frente Brasil	Cascavel	PR	85804600	04530352500
S R Nardino & Cia Ltda	Silvio Renato Nardino	Av Guaiará, 363	Cascavel	PR	85811380	04530351541
S.V Vendramin e Cia LTDA - ME	Silvia Vanessa Vendramin	Rua Visconde De Guarapuava, 1637	Cascavel	PR	85801160	04532250884
Samp Construtora de Obras Ltda	Paulo Gustavo Gorski	Rodovia BR 277, KM 687,6	São Miguel do Iguaçu	PR	85877000	045355651183
Sato Construções Ltda	Oscar Yoshimasa Sato	Rua General Osório,2865	Cascavel	PR	85802070	04532253477
SET Construtora Ltda	Ruales Antonio Vingra Fantin	Rua Caçador, 611 - Sala 02	São Miguel do Iguaçu	PR	85877000	04535652433
Setti Engenharia Civil e Cia Ltda	Roberto Setti	Rua Paraná, 159	Tupassi	PR	85945000	04599191272
SGS Engenharia Similtanea Ltda	Gelson Antonio dos Santos	Rua Presidente Bernardes, 1620, Apto 101 - Centro	Cascavel	PR	85801180	04584048171
Silva e Alves Construtora Ltda	Vilmar da Silva Fernandes	Rua Francisco Fogaça do Nascimento, 2725	Foz do Iguaçu	PR	85853660	04532232884
Sologeo Fundações Especiais Eireli	Luzia Carmem Calijuri	Rua Catulo Cearense, 507 - Sala 01 - Zona 05	Maringá	PR	87015270	04432621009
Souza Costa Construção Civil Eireli	Natuaani De Souza Costa	Rua Curitiba, n°1229 - Citro Nardi	Cascavel	PR	85802227	04532232884
Szymanski e Favero Construções Ltda	Rodrigo Anastacio Favero	Rua Marechal Cândido Rondon,3245	Cascavel	PR	85811080	04530392824
T.S.I Incorporadora e Construtora Ltda	Jair Luciano Schimitt	Rua Borges de Medeiros,1820	Toledo	PR	85904230	04532521520
Tallento Construtora de Obras Ltda	Fabiano Bedin	Rodovia PR 182, KM 464 s/n	Realeza	PR	85770000	04635432549
Taroba Construções Ltda	Renato Pena Camargo	Avenida Tancredo Neves, 3850 Porto Belo	Foz do Iguaçu	PR	85867633	04535770006
Tombini Arquitetura e Construções Ltda	Anestor Tombini	Rua Jorge Lacerda, 595	Cascavel	PR	85810220	04532269667
Tres R Construtora e Incorporadora Eireli	Gladimir Cesar Rosa	AV MARIPIA 3228 - VILA BRASIL	Toledo	PR	85903343	04532775190
V Bona Construções Cívís Eireli	Vicenzo Arnado de Bona	Rua Goiás, 1643	Cascavel	PR	85813070	04599066258
Valiar Engenharia Ltda	Gianfranco Chiamenti	Rua Dom Pedro II, 2600	Cascavel	PR	85812120	04532292013
Vargas Construções Cívís Ltda	Nei Ataides Silva de Vargas	Rua Edmundo de Barros, 1180 Centro	Foz do Iguaçu	PR	85852170	04535742337
Veloso Engenharia e Construção Civil Eireli - ME	Eliton Roberto Veloso	Rua Áurea nº1310	Toledo	PR	85900140	04530553543
Vendrame Construtora Ltda	Marcelo Paulo Vendrame	Rua General Rondon, 1019 sala 02	Palotina	PR	85950000	04536491083
Village Construções Ltda	José Vidal Boaretto	Rua Padre Anchieta, 2194,	Curitiba	PR	80730000	04130227779
Wust, Casarotto & Cia Ltda ME	Sergio Casarotto	Rua Pio XII, 2970 - Centro	Cascavel	PR	85810160	04532220988
WZK Construções Eireli	Rosane Dal Bosco	Av Brasil 6459 Sl 43	Cascavel	PR	85801000	04532279097
Xerri e Noal Ltda	Anna Cláudia Xerri	Rua Paraná, 3056 SL 1504 15ºandar Ed Cima Executiv	Cascavel	PR	85810010	04530372510
XR Engenharia Ltda - Me	Agomar Antunes	Rua Sete de Setembro 4000, sala 110	Cascavel	PR	85811050	04599694649
Zanette Engenharia e Empreendimentos Eireli - ME	Michel Carleto Zanette	Av Parigot de Souza, 2447	Toledo	PR	85905380	04532520179

.Construção Civil e Saúde, uma aliança pela população

Reconhecer a **importância dos profissionais** que estão na linha de frente no combate à pandemia, em favor da vida, é mais que uma necessidade. É um dever.

Por isso, além do dia **7 de abril**, em que celebramos o **Dia Mundial da Saúde**, o **Sindicato da Indústria da Construção Civil do Oeste do Paraná** segue reconhecendo e apoiando todos os profissionais do setor, que fazem a diferença principalmente em momentos difíceis, sendo merecedores de nossa consideração e respeito.

A batalha diária que essas pessoas enfrentam nos inspira, como representantes da construção civil, a nos dedicarmos ainda mais a exercer com a mesma paixão e responsabilidade o nosso ofício, que também é nobre, pois **sem estrutura adequada, não há trabalho eficaz**.

Nossas mais sinceras homenagens aos que lutam diariamente para diminuir os males causados pelas enfermidades sobre toda a população.

Muito obrigado!



Benefício Energia Renovável

**COM A MÚTUA
VOCÊ PODE MAIS
POR MUITO MENOS**

Que tal ajudar o planeta e ainda economizar? Conte com a gente!

Energia Renovável é o auxílio financeiro reembolsável ideal para quem quer implementar ou substituir tecnologias, equipamentos e serviços de energia renovável ou ecologicamente correta. Ele pode ser utilizado para residências, empresas ou propriedades rurais.

Limite de financiamento:
40 salários mínimos

Prazo de reembolso:
até 36 meses

Juros e correção:
0,6% a.m. + INPC*

*Não perca tempo,
entre em contato conosco!*

www.mutua.com.br
0800 642 0003

Av. Presidente Kennedy, 3115
Lj. 01 - Água Verde - Curitiba-PR

Central de Relacionamento 0800 61 0003



MUTUA-PR
CAIXA DE ASSISTÊNCIA DOS PROFISSIONAIS DO CREA



www.fundati.com.br

**FUNDANDO COMPROMISSOS
COM RESPONSABILIDADE.**



A Fundati é especializada em projetos, gerenciamento e execução de fundações profundas com estacas e sondagem de reconhecimento de solo e rocha. Com soluções inovadoras e arrojadas! Venha para a Fundati e conheça nossas soluções.

☎ 45 3035-2500

BR 277, Km 596 - Anexo ao Posto Ipiranga - Cruz Grande - Cascavel/PR
Av. Parigot de Souza - Anexo Posto Muraro - Toledo/PR
fundati@fundati.com.br

siga-nos nas
redes sociais



Fale com a gente:

