



A TURMA DO
SID

EDIÇÃO 03
AGO | 2022

APRESENTANDO O SINDUSCÃO!

ALMANAQUE DO

SID



**DEVEMOS CUIDAR DOS ANIMAIS
COMO SE FOSSEM DA NOSSA FAMÍLIA**



ALAVRAS CRUZADA
...ASA QUE O SID
CARPINTEIRO ESTA
CONSTRUINDO?

RESPONDA

Complete o traçado

AJUDE O SID A TRABALHAR
COM SEGURANÇA

VAMOS COLOCAR OS EQUIPAMENTOS
DE SEGURANÇA NO SID!

Animal de estimação não é brinquedo

Nesta terceira edição do Almanaque Filhos da Construção, você vai conhecer mais um personagem da Turma do Sid, o mascote mais fofo do mundo, o Sinduscão. Nosso cachorrinho de raça indefinida é o xodó da turma, ele é um cãozinho muito esperto, mas que não gosta de travessuras: ele prefere ficar cuidado do canteiro de obras, se tudo está nos devidos lugares e se o pessoal está trabalhando certinho.

Essa turma do barulho ainda não está completa: na próxima edição, você vai conhecer o Beto Neira, um menino dedicado, que não tem preguiça, mas, como toda criança, gosta de fazer brincadeiras e travessuras.

Além do Sinduscão, nesta edição, vamos abordar temas bem interessantes, como a importância da figura do pai ou do responsável, a necessidade de manter o canteiro de obras sempre em ordem, os perigos de uma alimentação que não é saudável, os efeitos catastróficos de uma guerra e muitos outros assuntos. Conheça também a história da Bandeira de Cascavel, seus símbolos e significados.

Venha conosco nesta imperdível leitura.

Só fica de fora quem quer.



A IMPORTÂNCIA DE TRABALHAR EM EQUIPE

O Almanaque Filhos da Construção, em sua terceira edição, traz muito mais do que o novo cãozinho da Turma do Sid. Oferece aos leitores e leitoras várias lições de cidadania, comportamento, organização e, sobretudo, responsabilidade. Afinal, nesta vida, os pais ensinam os filhos sobre os bons modos: mas os filhos também podem contribuir com os pais, ensinando-lhes conceitos que aprendem na escola, com os amigos e com literaturas educativas, como esta.

Por exemplo: o valor aos pais, a organização dos equipamentos, os efeitos do frio intenso na saúde das pessoas, para que serve o trabalho do contramestre, a importância de manter as unhas sempre limpas e cortadas, a importância da paz entre as nações, os perigos da bebida alcoólica e outros tantos assuntos.

O mais importante de tudo é ler o conteúdo e repassar aos amigos, familiares, pais e professores: muitos aprenderão com você as saudáveis dicas deste informativo.

Boa leitura!



RICARDO LORA

Presidente Sinduscon Paraná-Oeste

AGNALDO MANTOVANI

Coordenador Comitê de Políticas e Relações do Trabalho – CPRT

SILVIA VANESSA VENDRAMIN

Coordenadora do Comitê de Responsabilidade Social – CRS

O MASCOTE QUE É PAU PRA TODA OBRA



O Sinduscão é um cãozinho muito esperto, gosta de ajudar seus amigos e é o mascote da turma do Sid. Ele adora ficar perto da obra, pensa que é o guardião do canteiro e não aceita qualquer tipo de desperdício. O Sinduscão tem opinião firme e de vez em quando gosta de dar palpite no serviço dos outros.

Pergunta

- 1- Você possui animal de estimação?
- 2- Qual é o pet que você tem?
- 3- E o nome dele?

1:

2:

3:

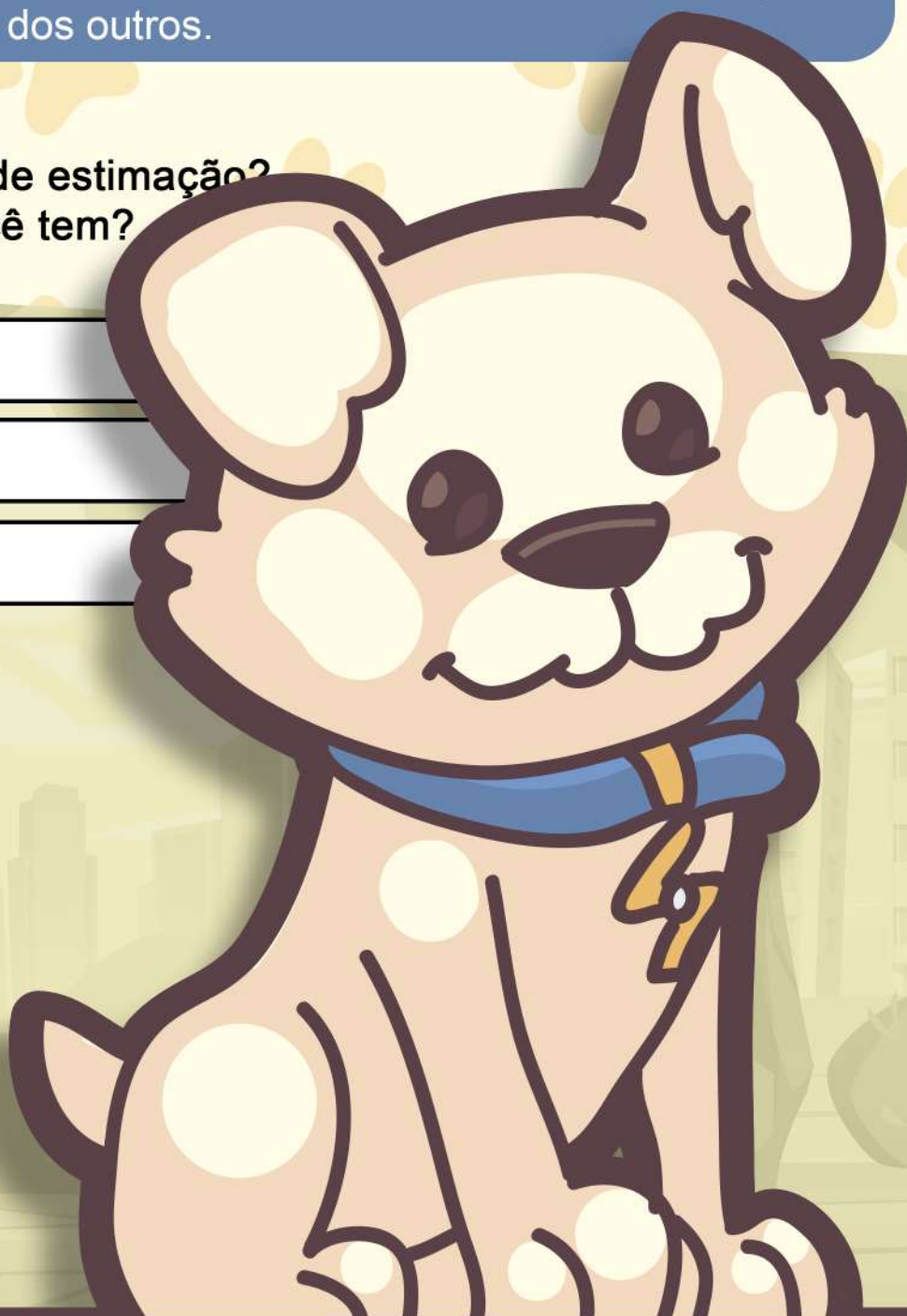

SINDUSCÃO

O Sinduscão é o melhor amigo do Sid e o mascote da turma. Ele ainda é um filhotinho, de uma mistura de raças que muitos chamam de vira-latas. Mas o Sinduscão não é um cãozinho qualquer. Tem pedigree, graças à mistura de raças de cachorros amistosos, como o maltês, jack russel terrier e chihuahua. O Sinduscão adora ração canina, bebe bastante água e se diverte muito. Mas, no lugar que ele mais gosta de ficar, o canteiro de obra, nosso cãozinho não admite algazarra. Ele sabe que o ambiente é de trabalho e é necessário ter organização e disciplina. Para esse mascote, ferramenta tem que estar no lugar certo, e ele rosna se o pessoal da obra não estiver usando EPI (Equipamentos de Proteção Individual). Mas a principal característica do Sinduscão é a lealdade com os amigos e a alegria que ele transmite. Seja bem-vindo, querido PET, e sinta-se acolhido por todos...





VAMOS COLORIR!





LIGUE OS PONTOS

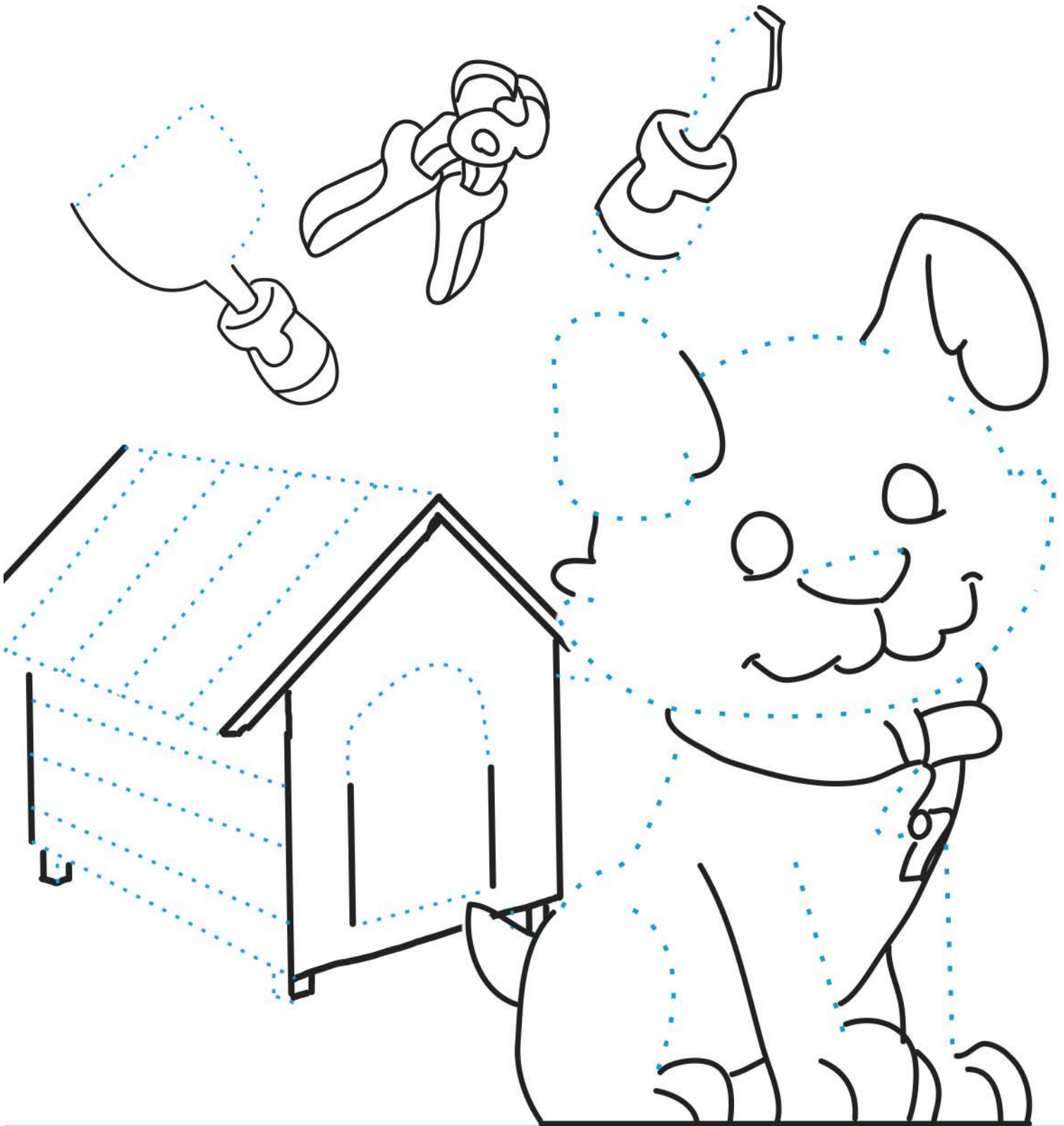

O FRIO NÃO É BRINCADEIRA

Toda criança precisa entender a necessidade de tomar cuidados extras no período de inverno: agasalhar-se bem, usar meias e botas, luvas e gorros são atitudes que ajudam a evitar doenças respiratórias.

Lembre-se: faltar aulas gera consequências para o bom aluno.

PINTE AS ROUPAS QUE SÃO USADAS NO FRIO:

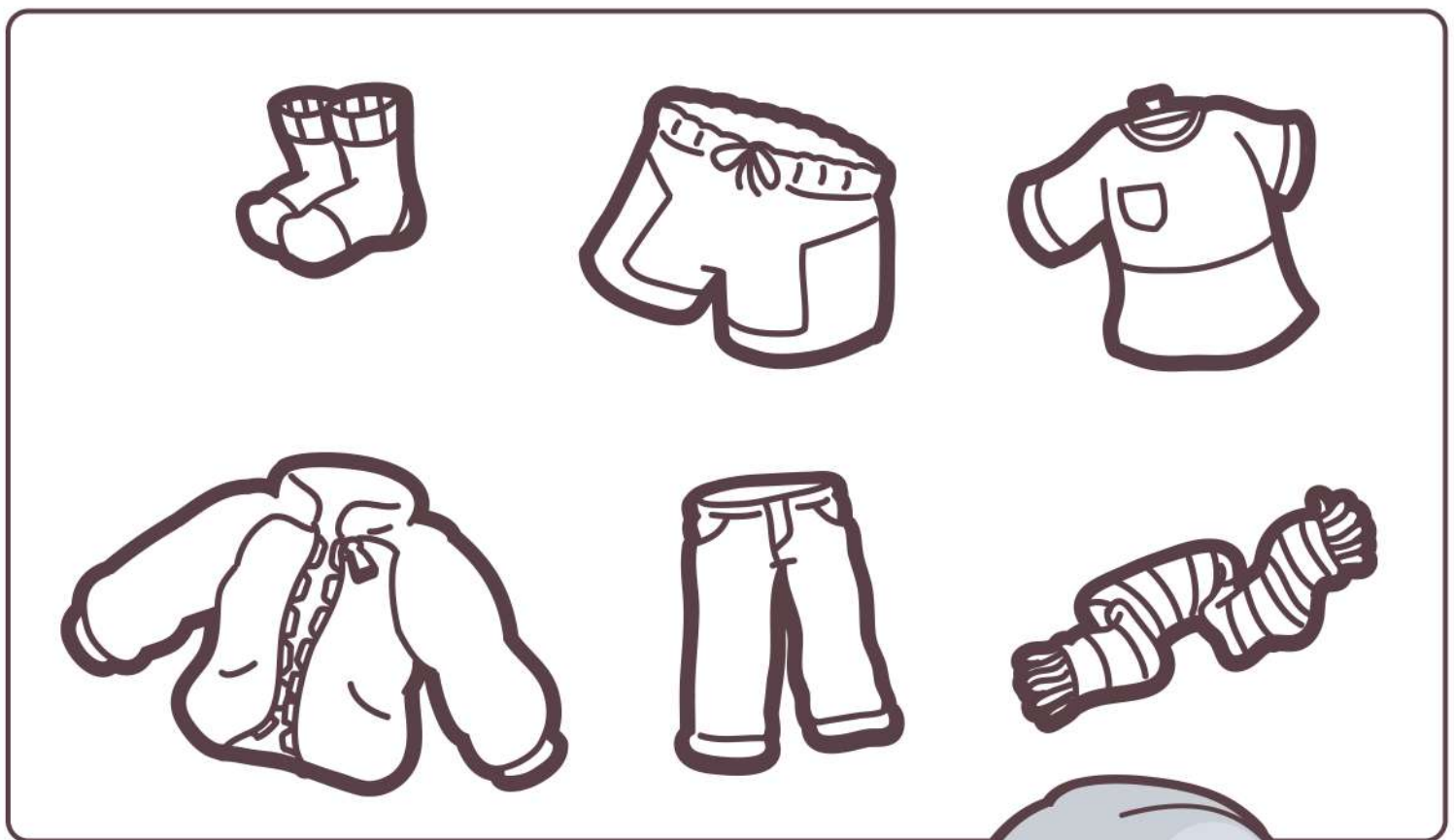

Você tem cobertor ou roupas em casa que ninguém usa? Peça a sua mãe para doar para alguém ou alguma entidade que precise.



POESIA DE ALONSO TOMAZ

PROFISSIONAL

MEU PAI NÃO BEBE
NÃO FUMA
NÃO FAZ CONFUSÃO
TRABALHA, NÃO SE ATRAPALHA
DESEMPENHA
A FUNÇÃO

TRABALHO PUXADO
ELE CHEGA CANSADO
COM CALO NAS MÃOS
SÃO OSSOS DO OFÍCIO
É SEU SERVIÇO
SEU GANHA PÃO

O MEU PAI É TRABALHADOR
FAZ COM AMOR
E TOTAL DEDICAÇÃO
MESMO NA CORRERIA
NÃO PERDE A ALEGRIA
DE FAZER A MORADIA
INSPIRANDO A POESIA
COM ORGULHO
E SATISFAÇÃO

ALONSO TOMAZ



CONTRAMESTRE

Trata-se do profissional qualificado que dirige operários ou outros trabalhadores numa oficina, numa seção de fábrica, num canteiro de obras etc.

Atividade

Qual é o segundo posto na hierarquia de um canteiro de obras?

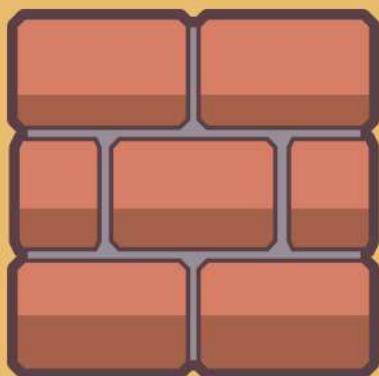

UNHAS CORTADAS: SINÔNIMO DE SAÚDE E HIGIENE

Muitas vezes as crianças acabam esquecendo de cuidar de pequenos detalhes relacionados à própria saúde e higiene pessoal. O desleixo com as unhas dos pés e das mãos é um bom exemplo, já que, mal cuidadas, podem auxiliar na transmissão de diversas doenças.



Férias escolares: diversão com responsabilidade

Neste período do ano, muita gente entra em férias ou recesso escolar. Uns têm a oportunidade de viajar, visitar parentes e amigos, e outros ficam em casa, o que é bem bom. A criança que está envolvida na rotina de casa tem senso de responsabilidade e também sabe se divertir enquanto ajuda seus pais. Por exemplo: ajudar a escolher frutas e legumes no mercado, dar comida para o cachorro ou o gato e colaborar com outras tarefas divertidas, como ajudar a organizar a casa.

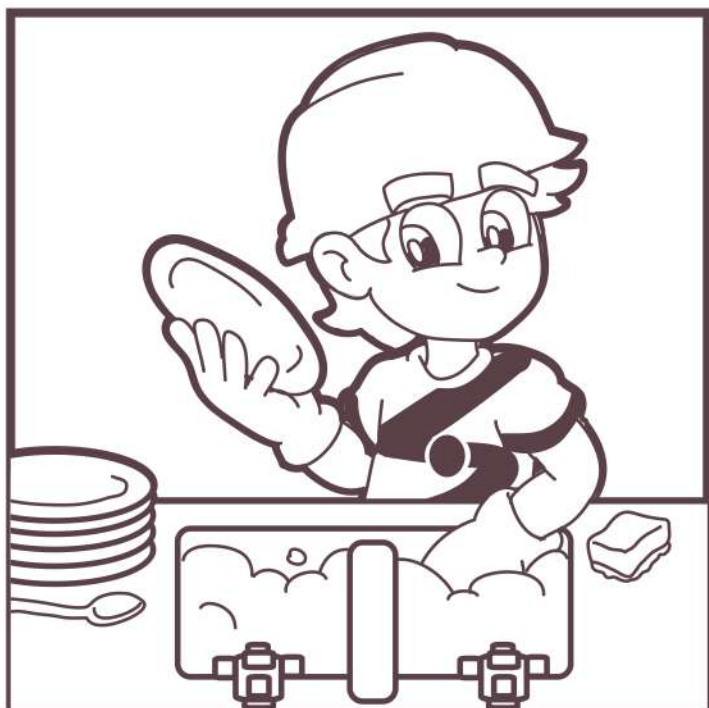

Atividade

Descreva o que você gosta de fazer quando está de férias?

ATIVIDADE
Desenhe ou cole
uma fotografia
do seu pai na
moldura acima

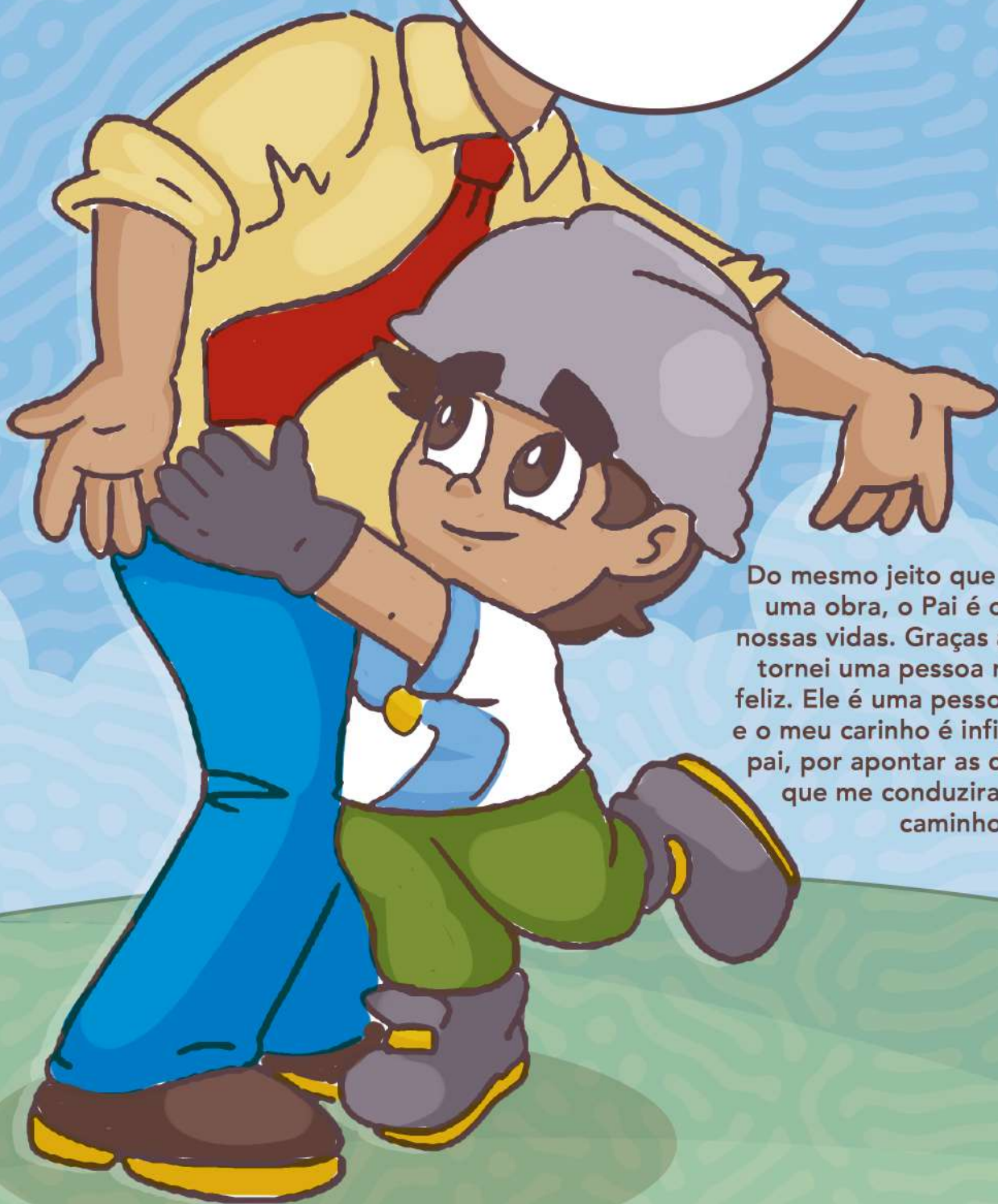

Do mesmo jeito que acontece com uma obra, o Pai é o alicerce das nossas vidas. Graças ao meu pai, me tornei uma pessoa melhor e mais feliz. Ele é uma pessoa insubstituível e o meu carinho é infinito. Obrigado, pai, por apontar as direções certas que me conduziram aos bons caminhos.



GUERRA NÃO LEVA A NADA!

A guerra entre a Rússia e a Ucrânia, dois países que ficam entre a Europa e a Ásia, é ruim para todos. Em pleno século 21, ainda é muito difícil convencer as pessoas de que a paz e o diálogo são sempre necessários e os únicos caminhos em qualquer conflito de ideias ou opiniões.

CAÇA-PALAVRAS

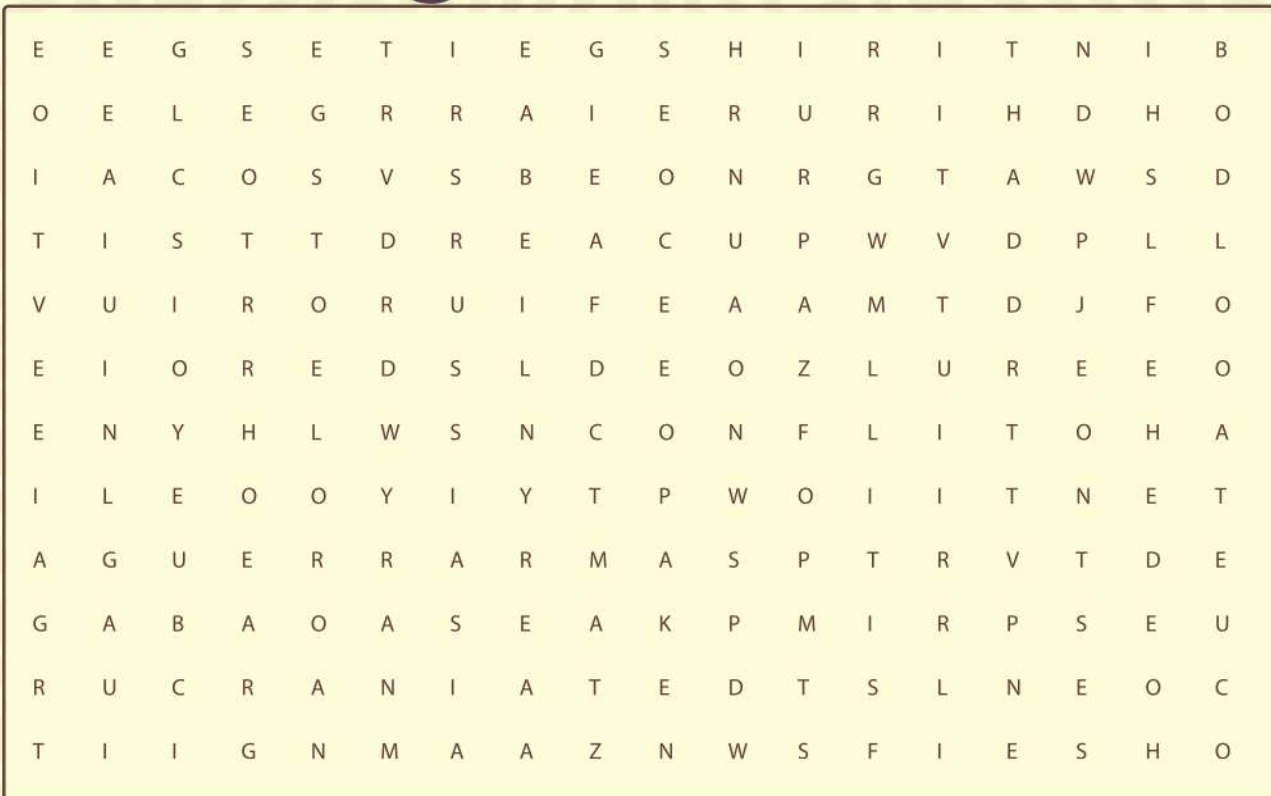

- ARMAS
- ASIA
- CONFLITO
- GUERRA
- PAZ
- RUSSIA
- UCRANIA

Atividade

Quais são os países que estão em guerra neste momento?



CIRCULE OS ALIMENTOS MAIS SAUDÁVEIS

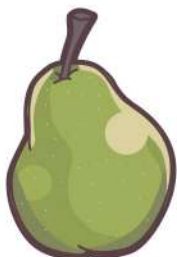
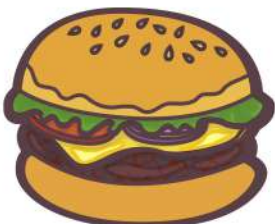

COMPLETE O NOME DAS FRUTAS



B C A X



L R N J



M O A G



G I A B



ATIVIDADE

QUAL É A SUA COMIDA PREFERIDA? DESENHE E PINTE ELA.





ORGANIZAÇÃO

MARQUE COM UM **X** O MODO CERTO DE GUARDAR AS FERRAMENTAS

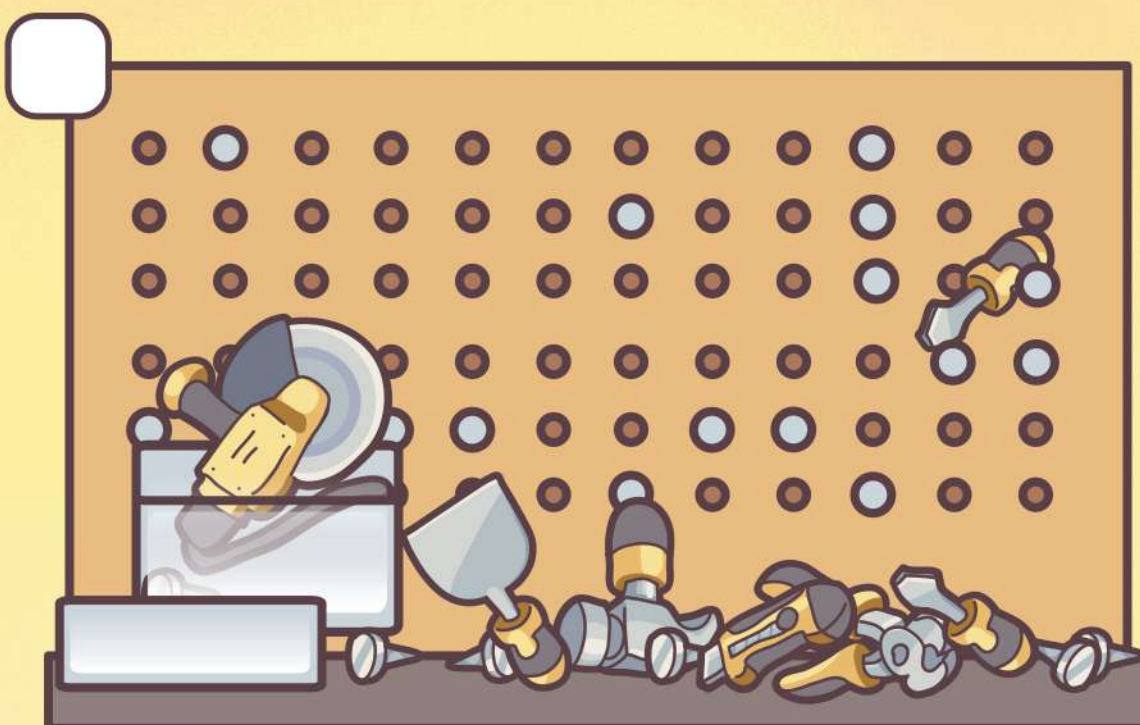
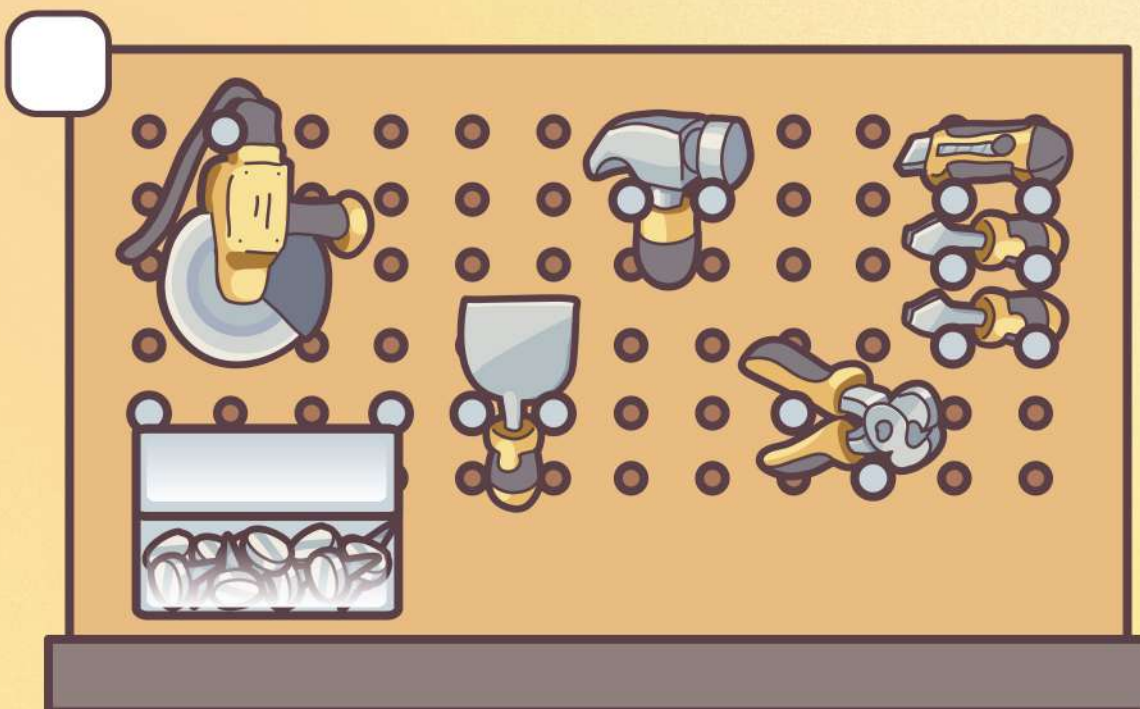



JOGO DOS 7 ERROS



CIRCULE OS ANIMAIS QUE PODEM SER DOMESTICADOS

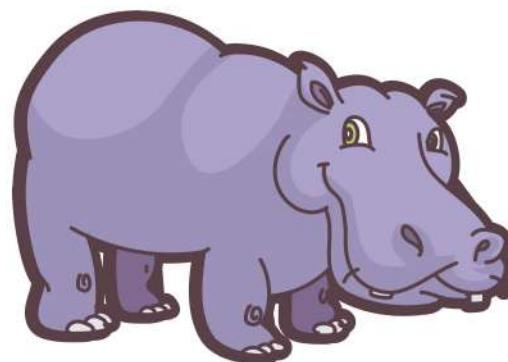

DIGA NÃO À BEBIDA ALCOÓLICA

O consumo excessivo de álcool é um fator grave para o surgimento de muitas doenças, além de afetar negativamente outras áreas da vida. Logo que entra na corrente sanguínea, o álcool interfere nas atividades desempenhadas pelo cérebro — é por isso que o raciocínio

fica mais lento.

O fígado é um dos órgãos mais afetados pelo consumo exagerado de bebida alcoólica.



ATIVIDADE

Na sua família, tem alguém que costuma beber demais?



**O ALMANAQUE FILHOS DA
CONSTRUÇÃO ESTÁ ESPERANDO
PELA SUA SUGESTÃO: SE VOCÊ TEM
ALGUMA IDEIA, CONTRIBUA CONOSCO
ATRAVÉS DO TELEFONE**

+55 (45) 9 9923-0842





LABIRINTO

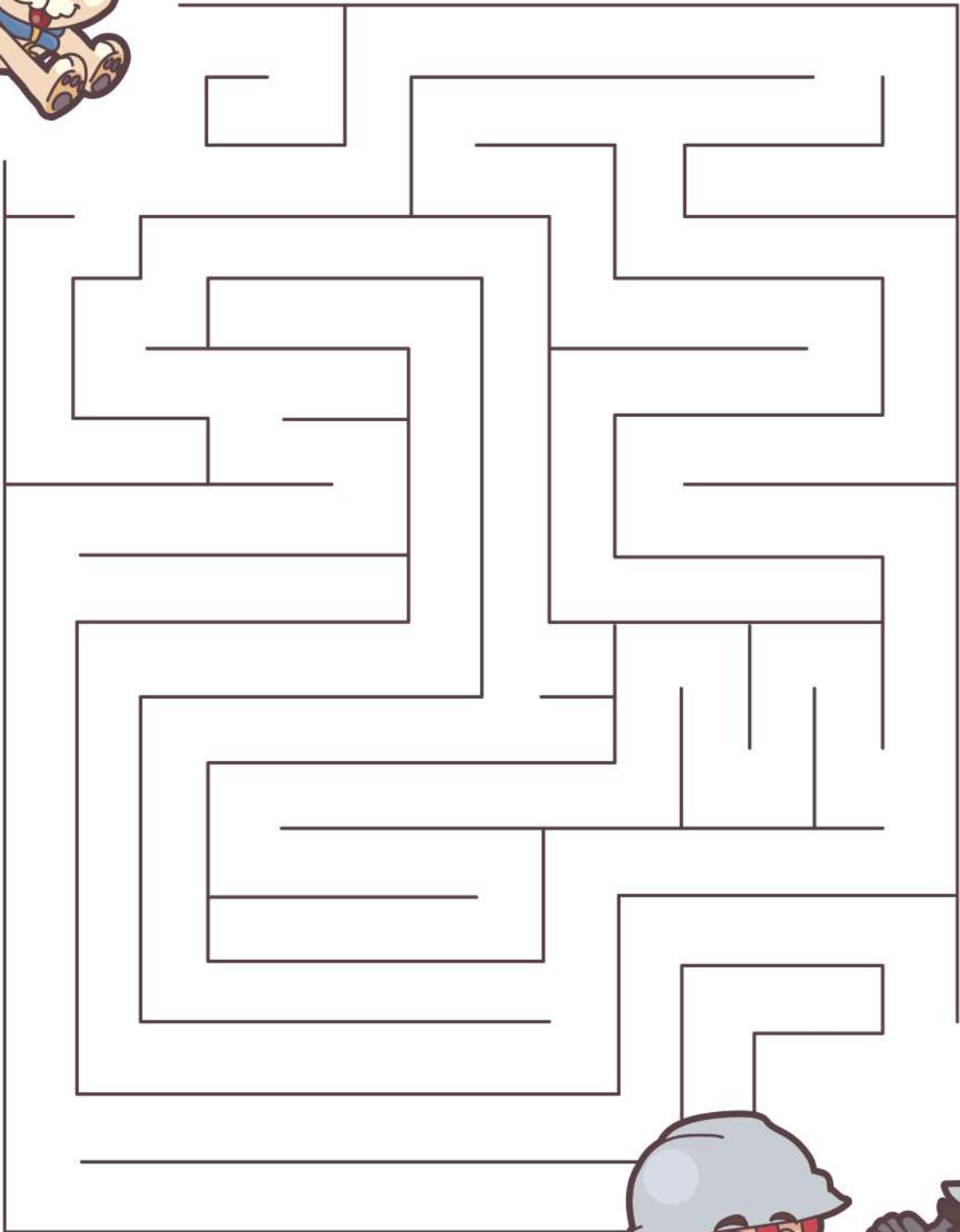

CUIDADO COM A DENGUE

O mosquito transmissor da dengue está mais ativo do que nunca. E provocando doenças graves nas pessoas, muitas vezes até indo a óbito. Não deixe de fazer sua parte e fique de olho no seu quintal e também no quintal do vizinho. Todo cuidado é pouco. Observe o seu entorno: há coisas que podem acumular água parada e se tornar criadouros? Pneus velhos, calhas entupidas, restos de materiais: tudo pode se tornar perigoso se estiver exposto.

ATIVIDADE

RISQUE OS ITENS QUE PODEM ACUMULAR ÁGUA E VIRAR CRIADOURO DO MOSQUITO DA DENGUE



CAIXA D'ÁGUA ABERTA



PNEU TAMPADO



LIXO EXPOSTO



GARRAFAS VAZIAS



VASO DE PLANTA SEM AREIA



GARRAFA VIRADA PARA BAIXO



TORNEIRA FECHADA



TORNEIRA PINGANDO

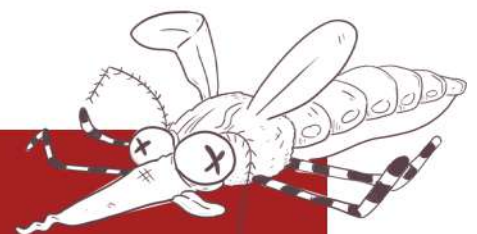



VEM AÍ O BETONEIRA...



TAREFA



Meu nome é?

A bebida alcóolica faz bem para as pessoas?

O animal de estimação também pode ser um bom amigo?

Meu pai, ou minha mãe, trabalha em alguma obra? Qual?

Qual é o recado para quem não aceita a paz?



DIRETORIA EXECUTIVA

Ricardo Lora
PRESIDENTE

Renato Pena Camargo
1º VICE-PRESIDENTE

Ricardo Parzianello
2º VICE-PRESIDENTE

Vinicius Lorenzi
1º SECRETÁRIO

Sérgio Casarotto
2º SECRETÁRIO

Renata Peres Krum
1ª TESOUREIRA

Edson José de Vasconcelos
2ª TESOUREIRO

SUPLENTES

Jadir Saraiva de Rezende
Agnaldo Mantovani
João Luiz Félix Filho
Flávio Nabih Nastás
Marco Antônio Guilherme
Antônio Paulo Galvão Natucci

CONSELHO FISCAL

TITULARES

Oscar Beck de Souza
José Luiz Parzianello
Sérgio Astir Dillenburg

SUPLENTES

Ivete Dillenburg Giovanella
João Luiz Broch
Claudio Renato Moraes Bressan

CONSELHO DELIBERATIVO

Mário Cesar Costenaro
Ricardo Prestes Mion
Ronald Peixoto Drabik
Edson José de Vasconcelos
Edson Luiz Schmitz
Ricardo Parzianello
Renata Perez Krum

DELEGADOS REPRESENTANTES NA FIEP

TITULARES

João Luiz Broch
José Luiz Parzianello

SUPLENTES

Edson José de Vasconcelos
Edson Luiz Schmitz

CPRT (Comitê de Políticas
e Relações do Trabalho)

Agnaldo Mantovani
COORDENADOR

Edson Luiz Schmitz
2º COORDENADOR

Marcelo José Marques
3º COORDENADOR

CRS (Comitê de Responsabilidade Social)

Silvia Vanessa Vendramin
COORDENADORA

Sara Priscila Rezende de Souza
2ª COORDENADORA

Elis Regina Teixeira Schmitz
3ª COORDENADORA

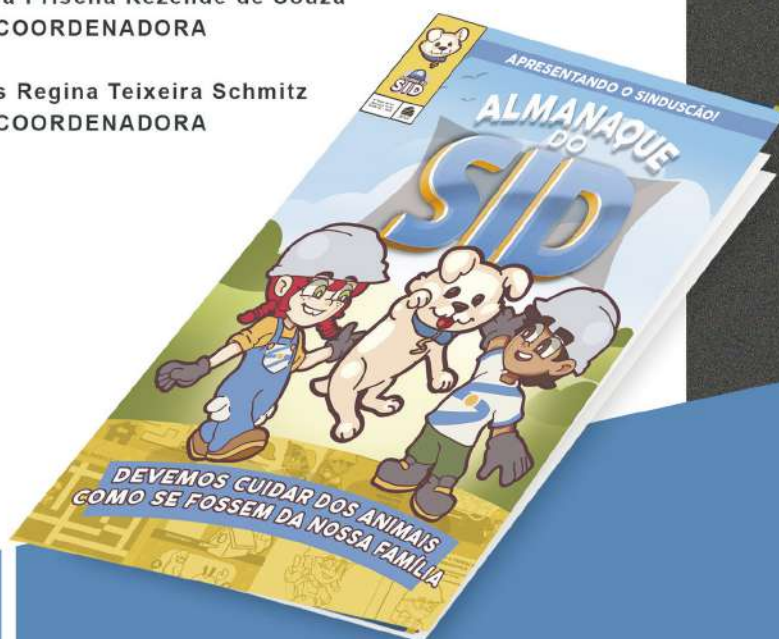

EXPEDIENTE

CONSELHO EDITORIAL

Agnaldo Mantovani
Silvia Vanessa Vendramin
Sara Rezende de Souza
Maria Estela Montini Domingues
Elis Regina Teixeira Schmitz
Marília Gasparovic | Revisão

JORNALISTA RESPONSÁVEL

Luciano Barros
DRT 7791-PR

ILUSTRAÇÕES/DIAGRAMAÇÃO

 GIOVANI
BARROS
Giovani Barros



Tales Eduardo

IMPRESSÃO

Gráfica Tuicial

TIRAGEM

10.000 exemplares

DISTRIBUIÇÃO

Gratuita a colaboradores de empresas associadas ao Sinduscon Paraná Oeste

AGRADECIMENTOS

Jacinta Baumgaertner de Souza
Fatima Maciel Benetti Dutra
Marília Gasparovic

Esta é uma publicação do Sinduscon Paraná Oeste. Proibida a reprodução de conteúdos sem prévia autorização da entidade. Todos os direitos reservados.

A Bandeira de Cascavel foi instituída pela Lei Municipal 5.225, de 2009, que tornou definitiva a bandeira provisória, de 1963. Observa as dimensões da Bandeira Nacional, de cor branca, com o escudo de armas de Cascavel ao centro. A descrição do escudo se deu pela lei municipal 243, de 9 de outubro de 1963.





Acesse o QRcode e obtenha uma
cópia do almanaque para impressão!!

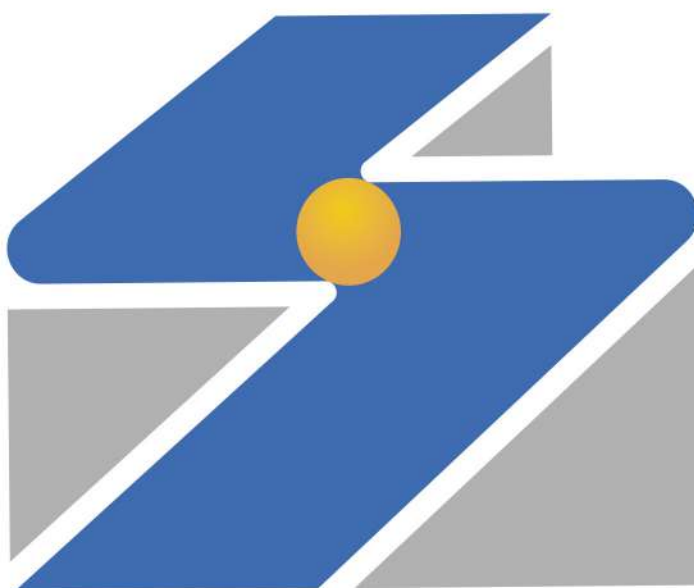

SINDUSCON



CPRT

Comitê de Política e
Relações do Trabalho



CRS

Comitê de
Responsabilidade Social

**Sindicato da Indústria da
Construção Civil do Paraná Oeste**

Av. Assunção, 690 – Centro – Cascavel /PR

CEP 85.805-030 – Tel: (45) 3226-1749 / (45) 9 8802-4736

sinduscon@sindusconparanaoeste.com.br

www.sindusconparanaoeste.com.br