



A TURMA DO
SID

EDIÇÃO 04
DEZ | 2022

APRESENTANDO O BETONEIRA!

ALMANAQUE DO SID



**A TURMA DO SID DESEJA
BOAS FESTAS PARA TODOS**



**SINDUSCON
PARANÁ - OESTE**

**AJUDE O SID A TRABALHAR
COM SEGURANÇA.
VAMOS COLOCAR OS EQUIPAMENTOS
DE SEGURANÇA NO SID!**

Essa turma encara qualquer desafio

Nesta edição do Almanaque Filhos da Construção, finalmente você vai conhecer toda a turma do Sid. Faltava apenas apresentar o Betoneira, um garoto pra lá de esperto. Às vezes ele tem dificuldade de aprender uma ou outra coisa, mas sua dedicação é tão grande que logo ele domina o ambiente de trabalho. A turma é inseparável e faz a diferença no ambiente do canteiro de obras, dando exemplo até para os adultos em questões como limpeza, organização, hierarquia e disposição em fazer a diferença. É claro que a Turma do Sid é formada por crianças. Por isso eles não podem trabalhar, por força de lei. Mas eles adoram ficar – seguros – no ambiente da obra.



A IMPORTÂNCIA DE TRABALHAR EM EQUIPE

O Almanaque Filhos da Construção, em sua quarta edição, mostra a turma completa do Sid: sua amiga Sandy, o parceiro Betoneira e seu leal cãozinho Sinduscão. Essa galera tem uma missão muito mais que especial, e não apenas brincar ou tomar conta da obra: cabe a ele ensinar aos leitores, futuros trabalhadores de obra, sobre as boas práticas, eficiência no trabalho, cuidados com o desperdício, com a organização e, sobretudo, responsabilidade. Afinal, nesta vida, os pais ensinam os filhos sobre os bons modos, mas os filhos também podem contribuir com os pais, ensinando-lhes conceitos que aprendem na escola, com os amigos e com as literaturas educativas, como esta.

Por exemplo, o valor aos pais, a organização dos equipamentos, os efeitos da mudança do clima na saúde das pessoas, para que serve o trabalho de mestre de obras, a importância de manter a higiene pessoal sempre em dia e outros tantos assuntos.

O mais importante de tudo é ler o conteúdo e repassar aos amigos, familiares, pais e professores: muitos aprenderão com você as saudáveis dicas deste informativo.

Boa leitura!



RICARDO LORA

Presidente Sinduscon Paraná-Oeste

AGNALDO MANTOVANI

Coordenador Comitê de Políticas e Relações do Trabalho – CPRT

SILVIA VANESSA VENDRAMIN

Coordenadora do Comitê de Responsabilidade Social – CRS



BETONEIRA, O AMIGO DE TODOS

Conheça o melhor amigo do Sid e da Sandy, e o xodó do Sinduscão: o Betoneira. Agora, a turma do Sid está completa: temos o esperto Sid, criativo, ágil, um grande colega de trabalho e que não tem preguiça ou má-vontade quando assume um desafio ou executa uma obra. O Sinduscão é o queridão da turma: esperto, é o cão de guarda do canteiro de obra: sem crachá, capacete e equipamentos de segurança, esse cãozinho não deixa ninguém entrar nas obras sem autorização. Sem contar que o Sinduscão não suporta bagunça, para ele, ferramenta fica no depósito de ferramentas, o refeitório precisa estar sempre limpo, atrasos não são tolerados e ferramenta utilizada, é ferramenta devolvida ao mesmo lugar.



PERGUNTAS

Você possui um melhor amigo(a)?

É uma pessoa ou um animal de estimação?

Qual é o nome desse amigo(a)?





MELHOR AMIGO: TODO MUNDO TEM

Com o Betoneira não existe tempo ruim... Muito menos preguiça... Ele ainda está aprendendo muita coisa, principalmente trabalhar em equipe e zelar pela organização completa do canteiro de obras. Se o Betoneira disse: "deixa que eu faço!" pode confiar que o serviço vai sair bem feito... O Betoneira é um menino muito especial. Como qualquer criança, gosta de se divertir e interagir com os amigos. Esse menino tem uma facilidade toda especial de fazer amigos, porque é simpático, dedicado e, sobretudo, leal. Tá bom, tem algumas coisas que ele precisa melhorar, como a coordenação motora, Mas o Sinduscão está atento para qualquer deslize. E tem mais, muita gente ofende o Betoneira quando passa por ele e diz: lá vem o amigo atrapalhado do Sid e da Sandy. Isso não passa de um **bullying**, e dos mais feios. O Betoneira é muito bem educado, é parceiro dos amigos, gosta de uma obra bem organizada e limpa e não tem medo de serviço. O **bullying** por ele sofrido não passa de inveja de pessoas que não nutrem amizades tão verdadeiras. E o Betoneira, na sua inocência, nem dá bola para o que dizem...





VAMOS COLORIR:



LIGUE OS PONTOS

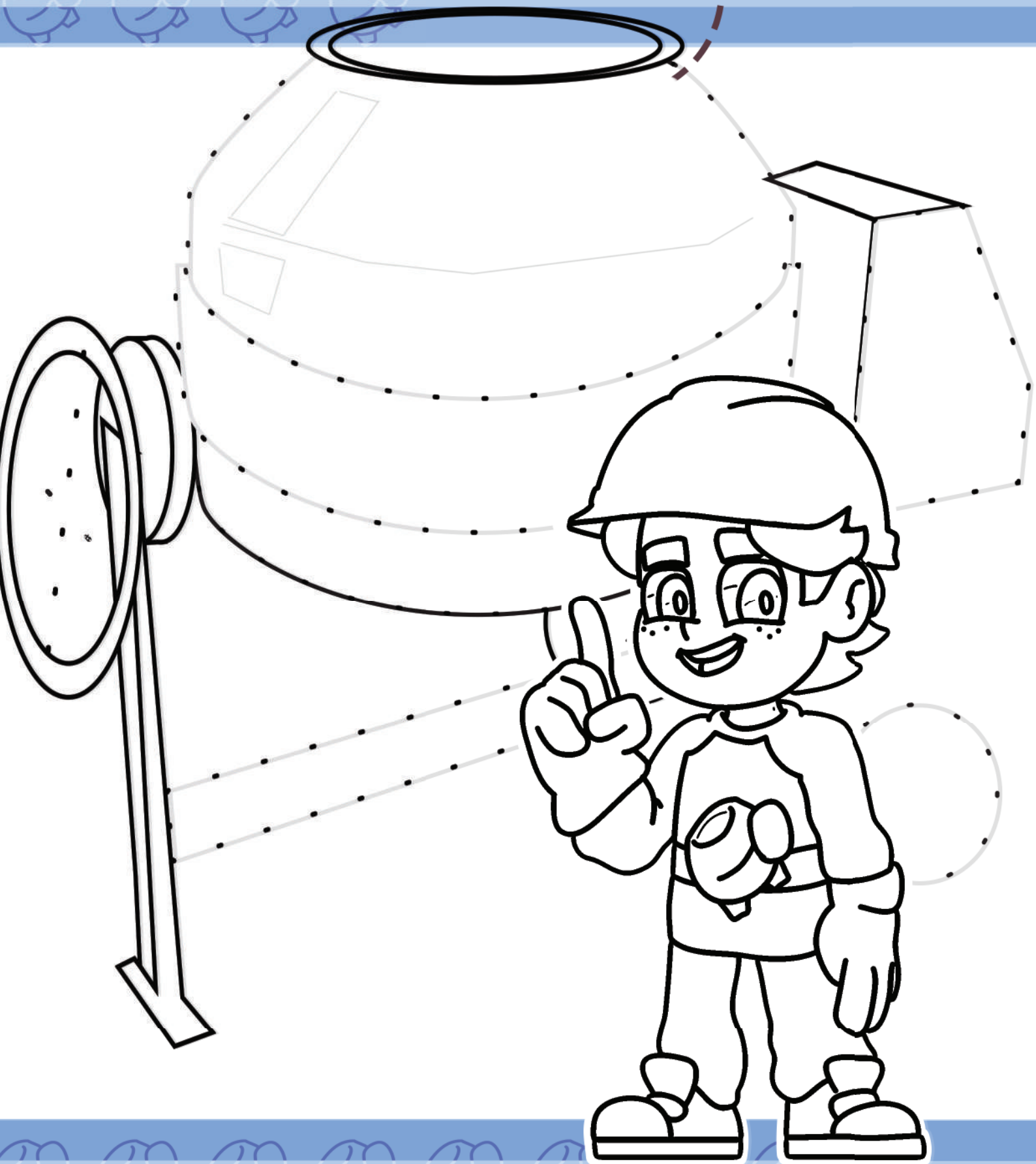

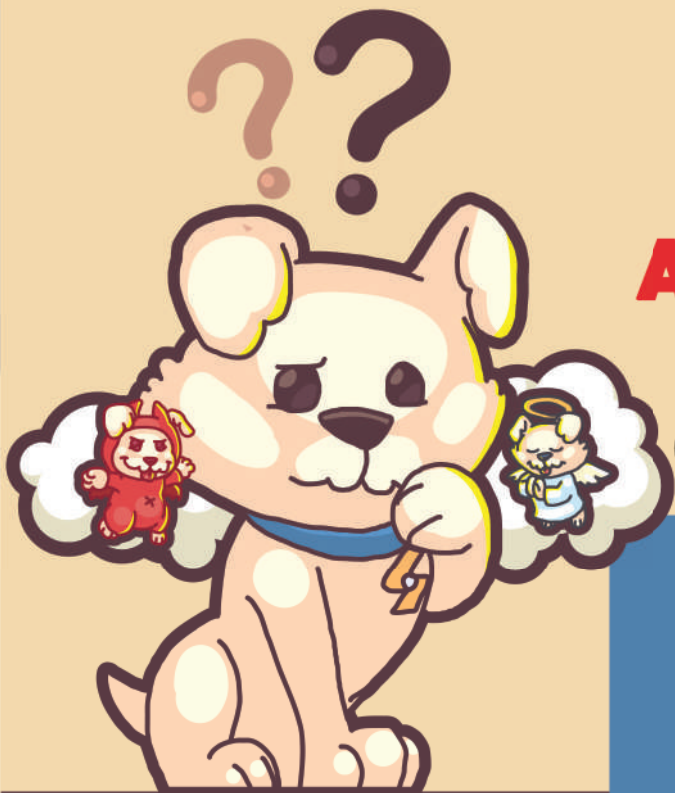

ASSALTO NA OBRA: PEÇA PARA SEUS PAIS CHAMAREM A POLÍCIA!

Nem todo mundo tem um cão de guarda que gosta de cuidar das obras, tal qual ocorre com o Sinduscão. A maioria depende da sorte, ou da agilidade da polícia. O ladrão tem um único caminho: ficar preso na cadeia. O caminho correto, então, é investir em segurança e acionar a polícia o quanto antes!

PARA COLORIR

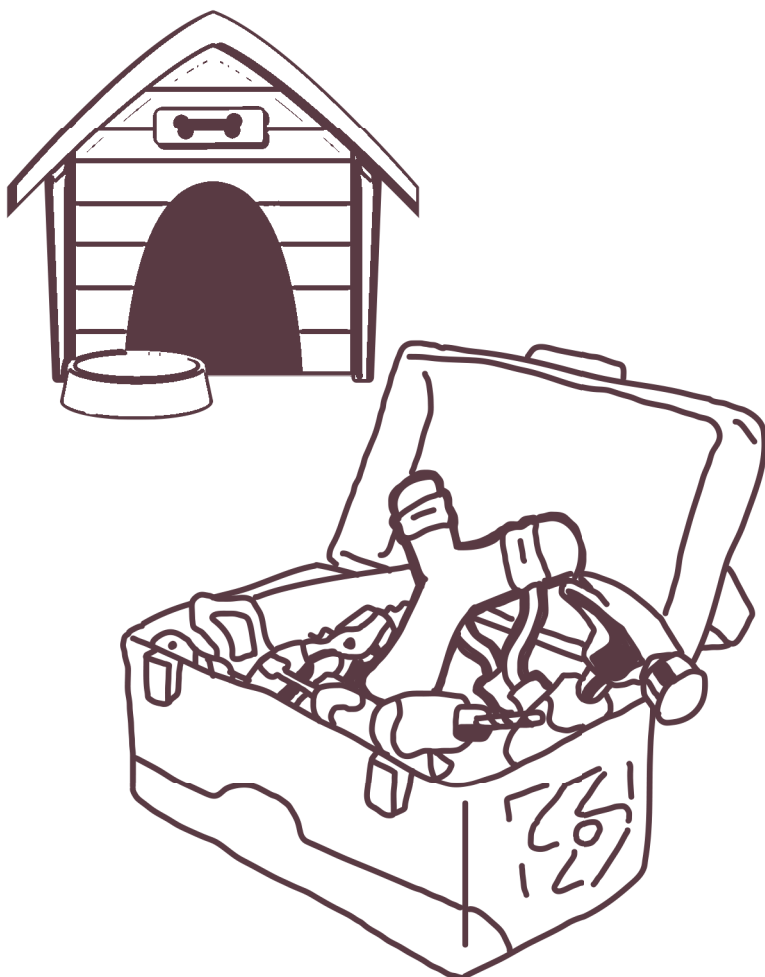

POESIA DE ALONSO TOMAZ

FELIZ NATAL

**EU PEÇO AO BOM VELHINHO
AMOR, PAZ E CARINHO
QUE NÃO FALTE EM MEU CAMINHO
AMIZADE, BOA VONTADE
SOLIDARIEDADE E COMPAIXÃO**

**SAÚDE, ATITUDE
AMOR NO CORAÇÃO
QUE A MESA SEJA FARTA
QUE A CASA SEJA SANTA
QUE A ALEGRIA SEJA TANTA
AO ESTENDER A MÃO**

**ESQUEÇA A CULPA, PEÇA DESCULPA
PEÇA PERDÃO
E FICA TUDO ACERTADO, SERÁ
PERDOADO**

**EM NOME DO AMOR
UM NATAL ABENÇOADO
COM DEUS PAI, O CRIADOR**



Essa foi a última obra poética de Alonso Tomaz, que nos deixou no dia 5 de novembro.

Alonso sempre foi um companheiro das ações do Sinduscon e expressava, através das suas obras, a importância da construção civil e do colaborador das empresas. Seus ensinamentos ficarão para sempre, e a leveza de comunicar-se, também...



MESTRE DE OBRAS

O sonho do Betoneira é tornar-se mestre de obras. Mas, antes de alcançar o sonho, ele terá que cumprir várias etapas na hierarquia da empresa. Cada profissional possui uma função específica. Podemos citar algumas: mestre de obras, encarregados, pedreiros, carpinteiros, armadores, serventes, encanadores, eletricitas, pintores, gesseiros, azulejistas e outros.





BANHO DIÁRIO, MESMO NO FRIO: mostre que você é uma pessoa limpinha

- Lave todo corpo e enxague bem
- Cuidado com as partes íntimas e axilas
- Não esquecer de limpar os ouvidos e o nariz
- Depois das refeições, bora escovar os dentes

ATIVIDADE

Pinte os produtos de banho que são adequados para uma boa higiene

BALDE DE TINTA



ESPONJA

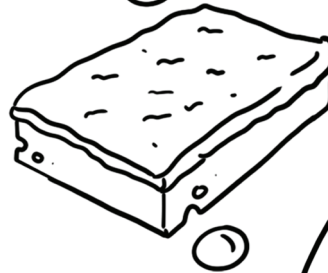

LUVAS SUJAS

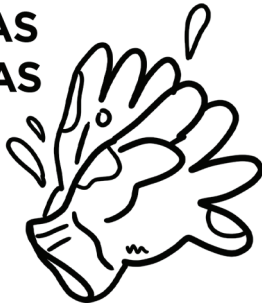

SABONETE

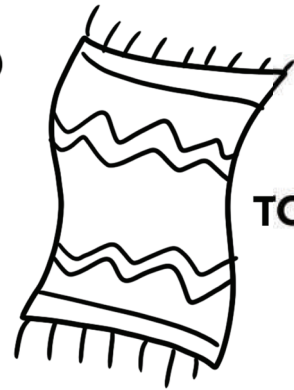

TOALHA



De quais dessas brincadeiras você mais gosta?

MARQUE OU CIRCULE

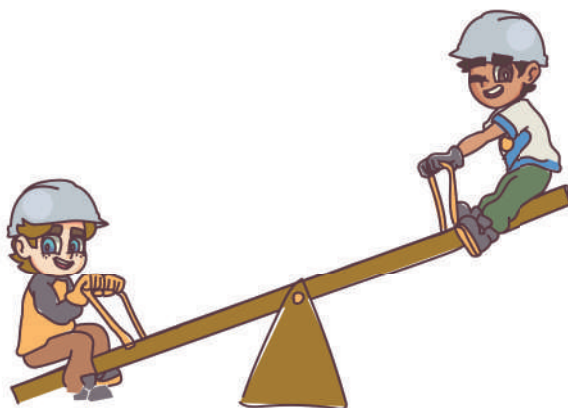
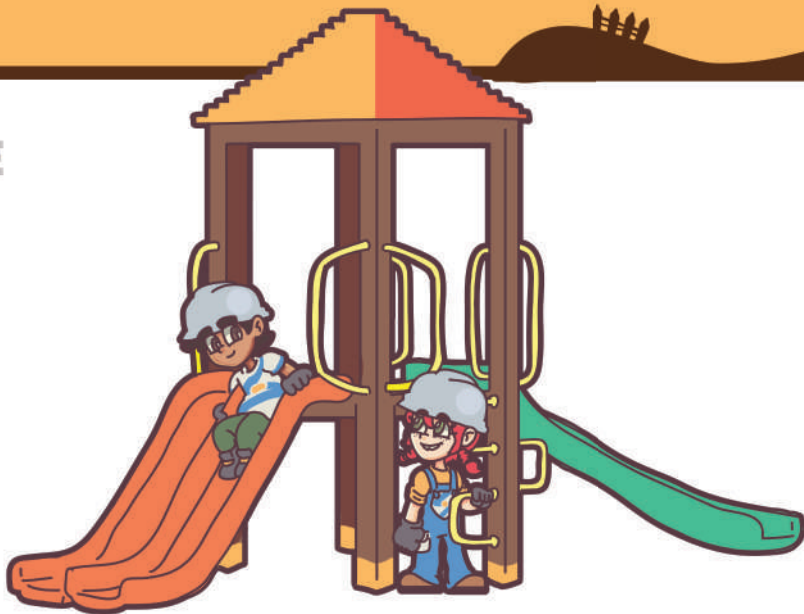



OUTUBRO E NOVEMBRO: MESES MAIS QUE ESPECIAIS

Os meses de outubro e novembro são especiais nas nossas vidas. São dois períodos de reflexão sobre uma doença que ainda provoca muitas mortes e permanece presente de forma marcante: o câncer.

Em outubro, celebramos o Outubro Rosa, voltado às mulheres. A ideia é promover uma grande conscientização, ao longo deste período, sobre o câncer de mama, uma das doenças que mais provoca a morte de mulheres no mundo.

O recado do Outubro Rosa é o da busca pelo diagnóstico precoce, evitando que a doença seja descoberta tarde demais.

Já o Novembro Azul fala sobre o câncer de próstata, doença muito comum nos homens, e que, se não for tratada precocemente, também pode levar à morte.

Converse com seus pais: pergunte a eles se já foram ao médico fazer exames de saúde para ver se está tudo bem. Prevenir é sempre o melhor remédio. Diga a eles: não deixe para depois o que pode ser feito agora...

ATIVIDADE

CONHECE ALGUMA PESSOA QUE ENFRENTA OU ENFRENTOU CÂNCER?

SIM ()

NÃO ()

Desenhe como é sua família





CAÇA-PALAVRAS

ALMANAQUE

BETONEIRA

SANDY

SID

S	N	R	E	H	K	L	V	I	O	E	S
S	A	N	D	Y	N	A	T	P	H	Y	S
O	C	T	B	E	T	L	E	T	V	A	E
D	O	S	E	T	T	M	A	L	V	R	I
R	D	S	T	P	S	A	S	W	H	O	T
D	R	T	O	L	O	N	H	P	B	C	T
D	R	H	N	N	W	A	C	L	P	O	E
T	E	S	E	E	R	Q	I	L	L	N	A
A	T	I	I	S	C	U	L	U	C	C	B
A	O	D	R	D	L	E	S	E	D	E	E
S	E	A	A	Y	A	E	H	E	E	A	I
L	E	Y	H	W	Y	F	I	O	C	R	H



Palavras cruzadas

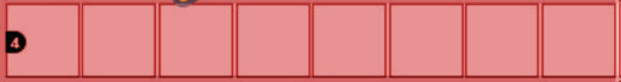
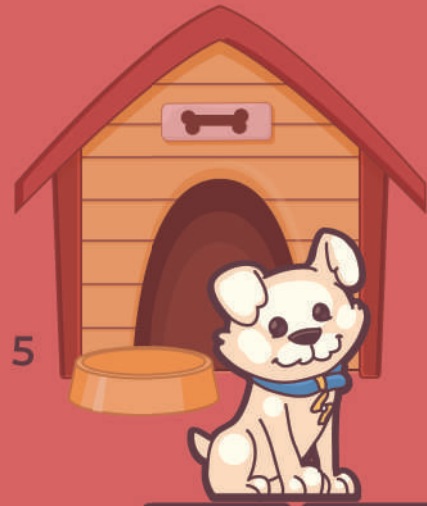
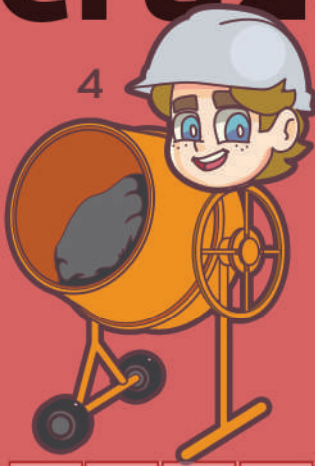

1

3

3



2

5

5

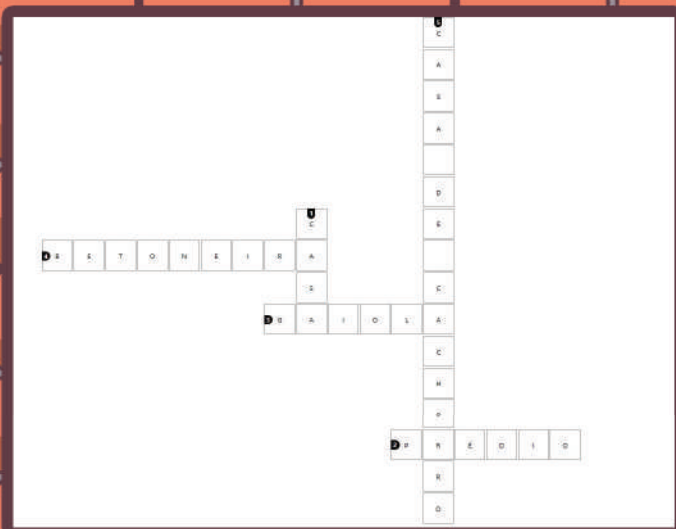



COMPLETE O NOME DAS DIVERSÕES MAIS LEGAIS

B IN AR
VI JAR OM A F MÍLIA
C ÇA AO TE OU O
C IDAR OS PE S

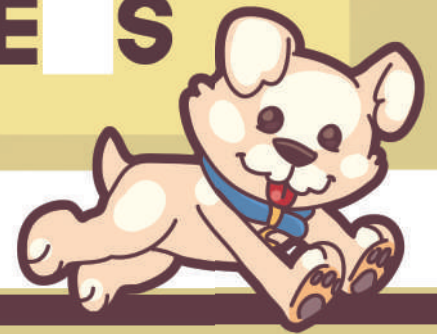

BRINGAR
VIJAR COM A FAMÍLIA
CAÇA AO TEZURO
CUIDAR DOS PETS



Desenhe seus brinquedos preferidos

JOGO DOS 7 ERROS



ATIVIDADE

LIGUE OS PINCÉIS MANCHADOS DE ACORDO
COM A COR DA LATA DE TINTA



VERMELHO



AMARELO



VERDE



AZUL

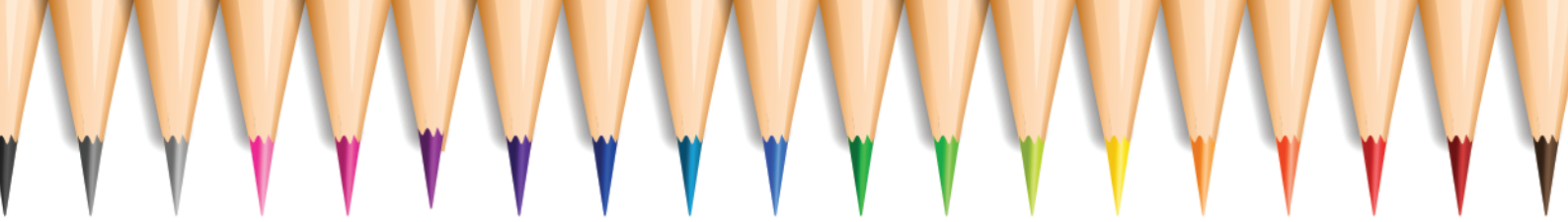

**VOCÊ ESTÁ GOSTANDO DO
ALMANAQUE FILHOS DA
CONSTRUÇÃO? ESTAMOS
ESPERANDO A SUA SUGESTÃO:**



LABIRINTO

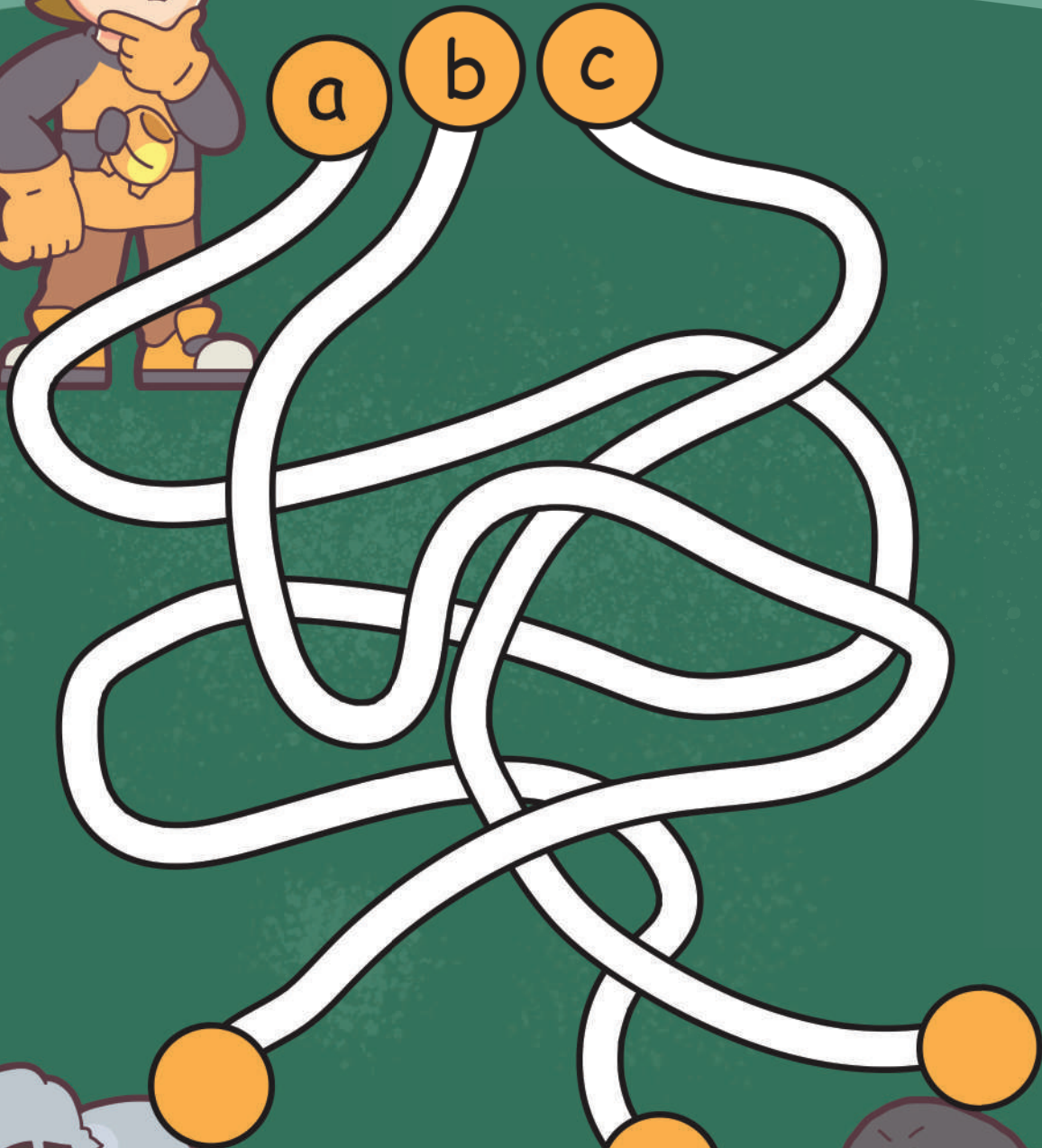

VOCÊ GOSTARIA DE TOCAR UM INSTRUMENTO OU REGER UMA ORQUESTRA?

É muito importante você saber que o mestre de obras trabalha como se fosse o maestro de uma orquestra. É ele quem rege a equipe de músicos, ou seja, os trabalhadores da obra. Quando há harmonia, comando e determinação, tudo funciona plenamente.



ATIVIDADE

Você gostaria de tocar um instrumento ou reger uma orquestra

- sim
 não



VOCÊ ESTÁ COM A VACINA EM DIA?

Converse com seus pais e mantenha sua
carteirinha sempre atualizada.



PARA PINTAR

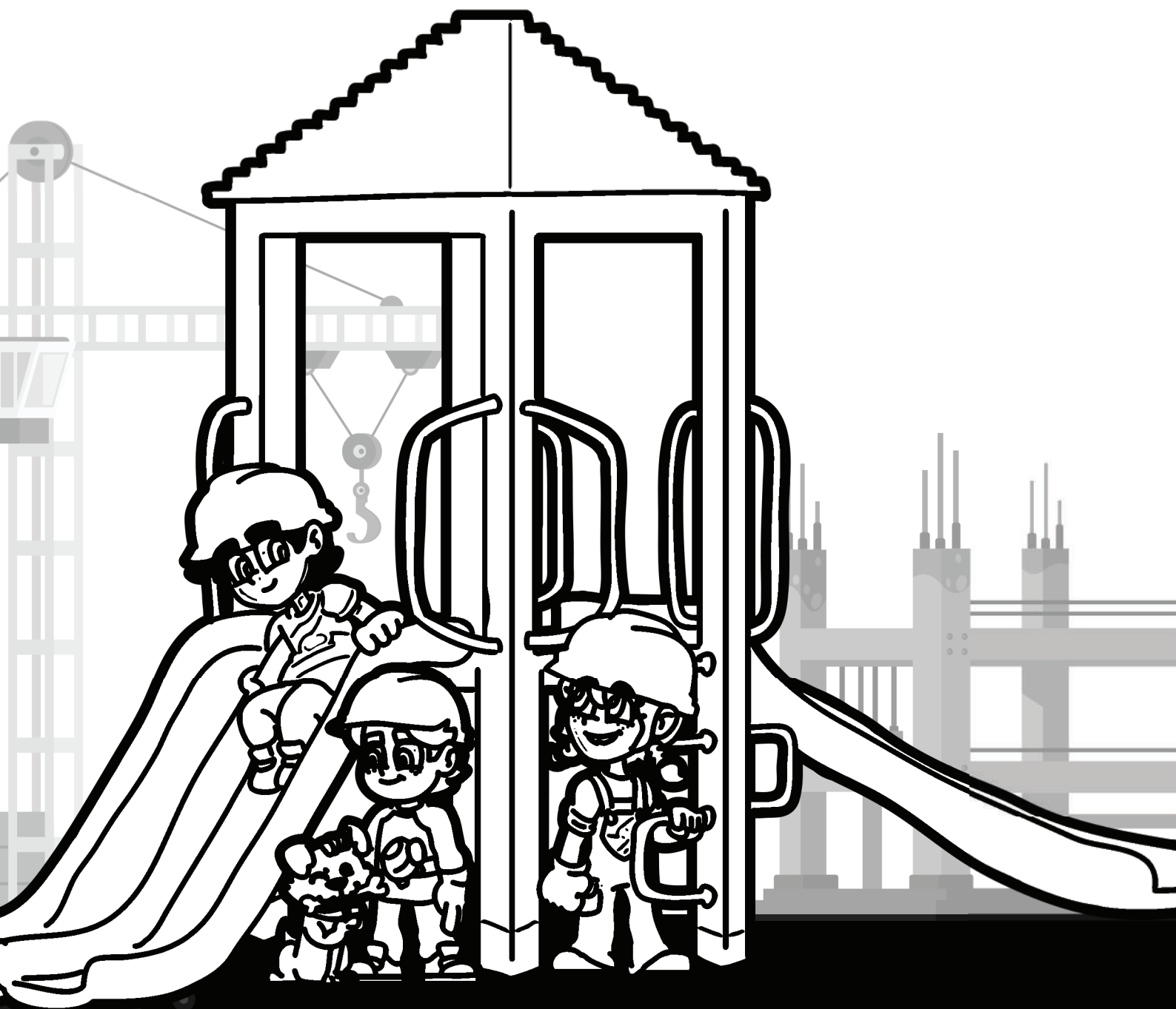

ATIVIDADE

ESCREVA O NOME DOS SEUS PRINCIPAIS AMIGOS

TAREFA

- O QUE FAZ O MESTRE DE OBRAS?

- TRABALHAR SOZINHO É MELHOR DO QUE TRABALHAR EM CONJUNTO?

- COMO FOI O ANO DE 2022 PARA VOCÊ?

- E O QUE ESPERA PARA 2023 DA TURMA DO SID?

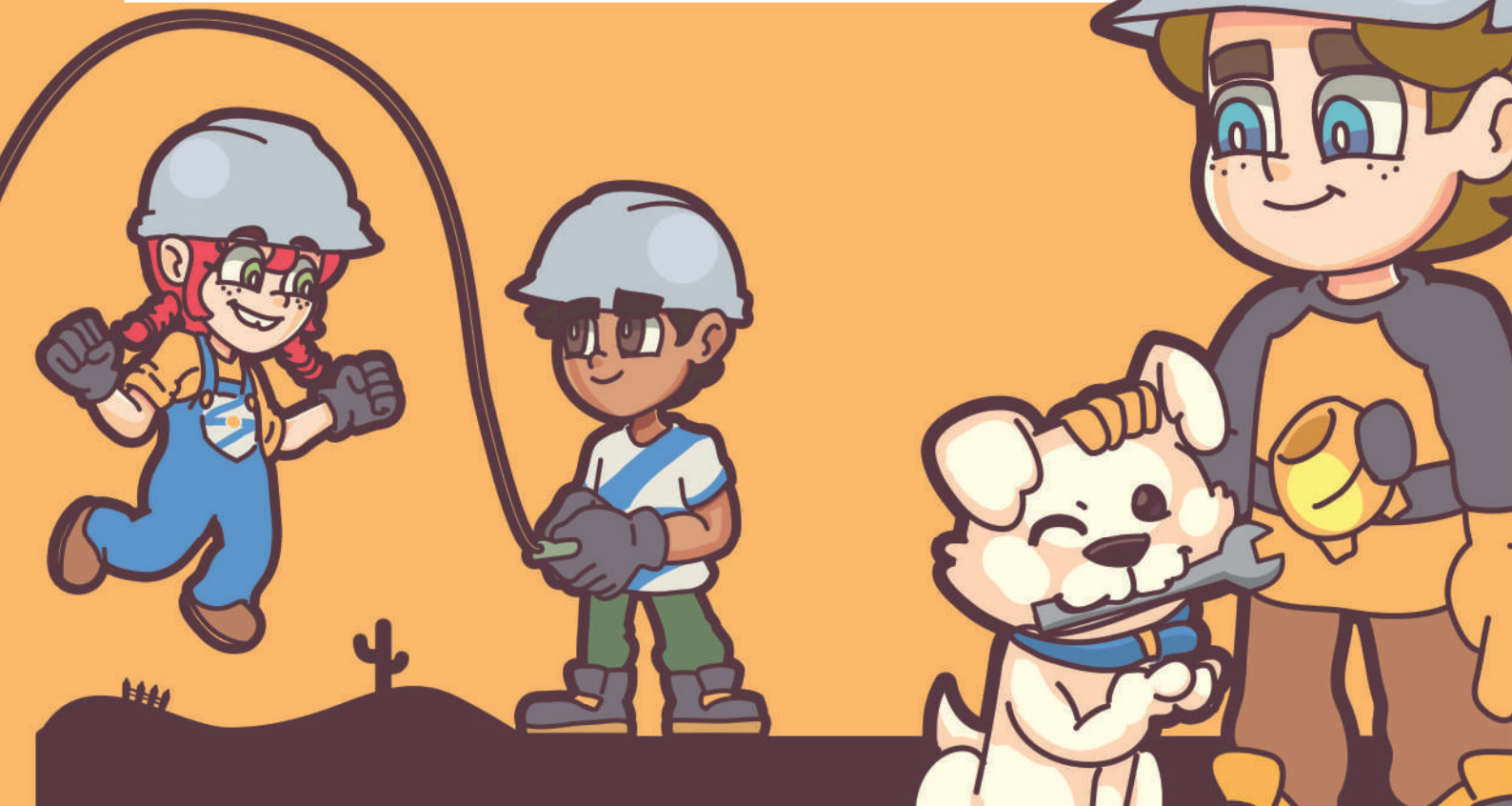



DIRETORIA EXECUTIVA

Ricardo Lora
PRESIDENTE

Renato Pena Camargo
1º VICE-PRESIDENTE

Ricardo Parzianello
2º VICE-PRESIDENTE

Vinicius Lorenzi
1º SECRETÁRIO

Sérgio Casarotto
2º SECRETÁRIO

Renata Peres Krum
1ª TESOUREIRA

Edson José de Vasconcelos
2ª TESOUREIRO

SUPLENTES

Jadir Saraiva de Rezende
Agnaldo Mantovani
João Luiz Félix Filho
Flávio Nabih Nastás
Marco Antônio Guilherme
Antônio Paulo Galvão Natucci

CONSELHO FISCAL

TITULARES

Oscar Beck de Souza
José Luiz Parzianello
Sérgio Astir Dillenburg

SUPLENTES

Ivete Dillenburg Giovanella
João Luiz Broch
Claudio Renato Moraes Bressan

CONSELHO DELIBERATIVO

Mário Cesar Costenaro
Ricardo Prestes Mion
Ronald Peixoto Drabik
Edson José de Vasconcelos
Edson Luiz Schmitz
Ricardo Parzianello
Renata Perez Krum



DELEGADOS REPRESENTANTES NA FIEP

TITULARES

João Luiz Broch
José Luiz Parzianello

SUPLENTES

Edson José de Vasconcelos
Edson Luiz Schmitz

CPRT (Comitê de Políticas
e Relações do Trabalho)

Agnaldo Mantovani
COORDENADOR

Edson Luiz Schmitz
2º COORDENADOR

Marcelo José Marques
3º COORDENADOR

CRS (Comitê de Responsabilidade Social)

Silvia Vanessa Vendramin
COORDENADORA

Sara Priscila Rezende de Souza
2ª COORDENADORA

Elis Regina Teixeira Schmitz
3ª COORDENADORA



EXPEDIENTE

CONSELHO EDITORIAL

Agnaldo Mantovani
Silvia Vanessa Vendramin
Sara Rezende de Souza
Maria Estela Montini Domingues
Elis Regina Teixeira Schmitz
Marília Gasparovic | Revisão

JORNALISTA RESPONSÁVEL

Luciano Barros
DRT 7791-PR

ILUSTRAÇÕES/DIAGRAMAÇÃO

 GIOVANI
BARROS
Giovani Barros



Tales Eduardo

IMPRESSÃO

Gráfica Tuicial

TIRAGEM

10.000 exemplares

DISTRIBUIÇÃO

Gratuita a colaboradores de empresas associadas ao Sinduscon Paraná Oeste

AGRADECIMENTOS

Jacinta Baumgaertner de Souza
Fatima Maciel Benetti Dutra
Marília Gasparovic

Esta é uma publicação do Sinduscon Paraná Oeste. Proibida a reprodução de conteúdos sem prévia autorização da entidade. Todos os direitos reservados.

OS 200 ANOS DA INDEPENDÊNCIA

A independência brasileira foi resultado do desgaste da relação de Portugal com a elite brasileira no começo do século XIX. O processo de rompimento entre Brasil e Portugal foi uma consequência direta da transferência da corte portuguesa para o Rio de Janeiro em 1808.



VAMOS COLORIR!



SINDUSCON



SINDUSCON
PARANÁ - OESTE

CPRT

Comitê de Política e
Relações do Trabalho



SINDUSCON
PARANÁ - OESTE

CRS

Comitê de
Responsabilidade Social

**Sindicato da Indústria da
Construção Civil do Paraná Oeste**

Av. Assunção, 690 – Centro – Cascavel /PR

CEP 85.805-030 – Tel: (45) 3226-1749 / (45) 9 8802-4736

sinduscon@sindusconparanaoeste.com.br

www.sindusconparanaoeste.com.br